

Küresel Piyasalarda Satış Dalgası

Bugün seans açılışıyla birlikte sanayi üretimi ve cari işlemler dengesi açıklanacak. Sanayi üretiminde beklenti güçlü görünümün devamı olarak oluşurken cari açığın büyümeye devam etmesi öngörülmüştü. Sabah Dolar/TL güne %0,43 yükselişle 8,31 seviyelerinden başıyor. Dün ABD borsalarında düzeltme yaşandı. Asya piyasalarında Japonya'da NIKKEI225 endeksi %3,20 düşüş kaydetti. Asya piyasalarına ek olarak ABD hafif, Avrupa endeks vadeli ise sert sayılabilecek seviyede değer kaybetmiş durumda. Borsa İstanbul'da açılışı belirleyecek olan sanayi üretimi ve cari işlemler dengesinde beklentilerin hafif altında bir Mart ayı cari açığı olabilir. Yarın bayram arefesi nedeniyle yarım gün olacak borsa seansı öncesi yatay bir borsa izleyebiliriz. Önümüzdeki haftayla birlikte ise Mayıs ayında başından beri süregelen pozitif havanın devamını takip edeceğiz.

Veri takvimi

10:00	Türkiye	Mart	Cari İşlemler Dengesi(\$)
10:00	Türkiye	Mart	Perakende Satış Hacmi
10:00	Türkiye	Mart	Sanayi Üretimi
10:00	Türkiye	Mart	İmalat Sanayi Üretimi

Menkul	Kapanış	Günlük Değ. (%)
BIST-100	1525,46	-%1,64
BIST-30	1589,51	-%2,23
BIST-30 Vadeli	1584,75	-%2,33
Banka (XBANK)	1337,71	-%2,77
Sanayi (XUSIN)	2712,71	-%1,23
Hizmetler (XUHIZ)	1225,87	-%1,23
USD/TL	7,2577	-%0,89
EUR/TL	8,6262	-%1,28
Gösterge Faiz (2Y)	16,37	%0,06
EURUSD	1,18802	-%0,3
Altın (Ons/\$)	1734,8	-%0,1
Brent Petrol	62,94	-%0,54

Şirket Haberleri:

Ereğli Demir Çelik (EREGL) / Gözde Girişim (GOZDE):EREGL tarafından, Kumaş Manyezit Sanayi paylarının 297,0 milyon dolar karşılığında Yıldız Holding (%49) ve GOZDE'den (%51) satın alınmasına devir işlemlerinin tamamlandığının açıklanması sonrasında, nihai devir bedelinin 296,0 milyon dolar olduğu açıklandı.

Qua Granite (QUAGR) Şirketin Yönetim Kurulu Başkanı Ali Ercan tarafından SKY Gayrimenkul ve Girişim Sermayesi Portföy Yönetimi'nin paylarının tamamının satın alınması ile ilgili olarak SPK'ya yapılan başvurunun olumlu karşılandığı açıklandı.

Mercan Kimya (MERCN): Şirket payları Borsa'da Satış yöntemiyle 20 - 21 Mayıs'ta halka arz edilecek.

Teknik Görünüm

BIST-100

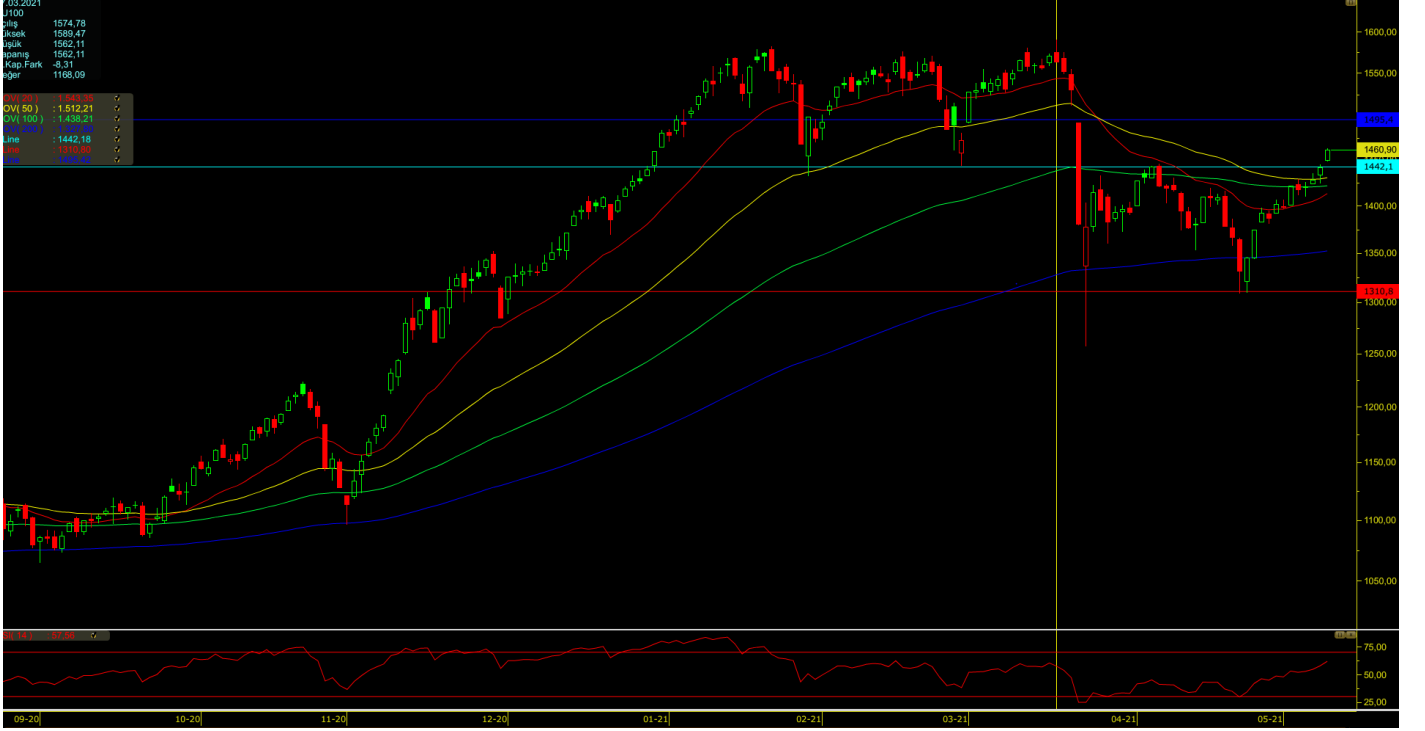

BIST100 endeksi 50 günlük hareketli ortalamanın üzerinde tutunarak yükselişini güçlendirerek günü %1,36 yükselişle 1.460 seviyesinden kapattı. Endeks pivot seviyesi olan 1.436 seviyesinin üzerinde tutundukça yükselişini 1.480-1.495 bandına doğru devam etmesi beklenmektedir.

Bültenleri web sitemizde <http://marbas.com.tr/bultenler> adresinden takip edebilirsiniz.

1990 yılında faaliyet göstermeye başlayan Marbaş Menkul Değerler A.Ş., Türkiye Sermaye Piyasalarının köklü aracı kurumlarından biridir.

Marbaş Menkul Değerler A.Ş

Yusuf Topçu

Araştırma Müdürü

ytopcu@marbasmenkul.com.tr

Zafer Anık

Araştırma Uzmanı

zanik@marbasmenkul.com.tr

UYARI: Burada yer alan yatırım bilgi, yorum ve tavsiyeleri yatırım danışmanlığı kapsamında değildir. Yatırım danışmanlığı hizmeti; aracı kurumlar, portföy yönetim şirketleri, mevduat kabul etmeyen bankalar ile müşteri arasında imzalanacak yatırım danışmanlığı sözleşmesi çerçevesinde sunulmaktadır. Burada yer alan yorum ve tavsiyeler, yorum ve tavsiyede bulunanların kişisel görüşlerine dayanmaktadır. Bu görüşler, mali durumunuz ile risk ve getiri tercihlerinize uygun olmayabilir. Bu nedenle, sadece burada yer alan bilgilere dayanarak yatırım kararı verilmesi beklentilerinize uygun sonuçlar doğurmayabilir. Bu rapor sadece bilgi vermek amacıyla hazırlanmıştır. MARBAŞ Menkul Değerler A.Ş. ve personeli bu rapordaki bilgilerin eksikliğinden veya yanlışlığından dolayı hiçbir şart altında sorumlu tutulamaz.

Genel Müdürlük

Esentepe Mah. Ecza Sokak, Safter
İş Hanı Blok No:6 İç Kapı No:7
Şişli / İstanbul

T: 0(212)286 30 00

F: 0(212)286 30 50

iletisim@marbasmenkul.com.tr**Erenköy / İstanbul**

Bağdat Cad. Beyaz Apt. No:339
D:5 Erenköy

T: 0(216)301 10 45

F: 0(216)301 10 53

Nişantaşı / İstanbul

Vali Konağı Cad. No:77 Polat Apt. K:3
D:3 Nişantaşı / Şişli

T: 0(212)241 15 75

F: 0(212)241 13 75

Sirkeci Şubesi

Hobyar Mah. Aşirefendi Cad. Denizli
Han Blok No: 27 Kapı No:611 Fatih
T: 0(212) 401 49 78

Beylikdüzü Şubesi:

Hayrettin Paşa Mah. 1993 Sokak
No:22 Ferah Residence Daire A1
Esenyurt

T: 0(212) 270 26 43

Suadiye Şubesi:

Suadiye Mah. Öncü Sokak 2/1 Blok
K:8 D:8 Kadıköy

T: 0(216) 357 01 97

Ankara Şubesi

Tunalı Hilmi Cad. 60/12
Kavaklıdere/Ankara

T: 0(312)426 16 61

F: 0(312)426 16 71

Çankaya Şubesi

Mustafa Kemal Mah. Dumlupınar
Bulvarı No:266 C/87 Çankaya/Ankara
T: 0(312)220 53 21

Bursa Şubesi

Çekirge Mah. Çekirge Cad. Gökçen
Apt. Blok 97/1 C Osmangazi

+90 (224) 232 04 42