

## Küresel Piyasalarda Coşku Sürüyor

Bu haftanın ekonomik veri ajandası makro veriler bakımından yoğun olacak. Bugün işsizlik verileri, yarın cari işlemler dengesi açıklanırken Çarşamba günü de sanayi üretimi endeksi rakamı takip edilecek. Yurt içi piyasalar Perşembe günü yapılan faiz kararı sonrasında arkasına aldığı rüzgarla haftayı 1.441 seviyesinden kapatmıştı. Dolar/TL'de yaşanan ufak çaplı gevşemeyle kur, güne 8,25 seviyesinden açılış yapıyor. Geçtiğimiz hafta ABD'den gelen tarım dışı istihdam verisindeki düşüklüğe rağmen ABD borsaları yeni rekorlar kırdı. S&P500 endeksinde 4.200'ün üzerinde kalıcılık sağlanırken, endeksin vadeli yeni haftaya girilirken 4.232'ye kadar yükseldi. Bugün Çin ve Hong Kong borsalarında düşüş görülüyor, Avrupa borsalarının ise neredeyse tamamı vadeli işlemlerde günü artışla geçiriyor.

## Veri takvimi

10:00	Türkiye	Mart	İşsizlik Oranı
17:30	Türkiye	Nisan	Hazine İç Borç Çevirme Oranı
23:00	ABD	Haftalık	AISI Çelik Üretimi (Ton)
23:00	ABD	Haftalık	Perakende Benzin Fiyatları(\$/Galon)

Menkul	Kapanış	Günlük Değişim
BIST-100	1441,33	%0,95
BIST-30	1509,51	%1,12
BIST-30 Vadeli	1.506	
Banka (XBANK)	1151,65	%3,09
Sanayi (XUSIN)	2691,5	%0,66
Hizmetler (XUHIZ)	1120,17	-%0,21
USD/TL	8,2543	%0,25
EUR/TL	10,0438	%0,17
Gösterge Faiz (2Y)	17,94	
EURUSD	1,21586	-%0,04
Altın (Ons/\$)	1838,11	%0,38
Brent Petrol	68,83	%0,81

## Şirket Haberleri:

**Kontrolmatik (KONTR):** Şirketin Cengiz Enerji'ye ait Özbekistan'da kurulacak 240 MW Kombine Çevrim Doğalgaz Santrali'nin Yüksek Gerilim işleri için 1,8 milyon dolarlık sipariş aldığını açıklaması sonrasında, siparişe ait sözleşmenin Cenergo LLC ile imzalandığı açıklandı.

**Netaş Telekom (NETAS):** Şirketin %100 sermayesine sahip olduğu NetRD'nin paylarının tamamının 11,6 milyon dolara MERA Switzerland AG'ye satıldığı açıklandı.

**Kontrolmatik (KONTR):** ODAŞ Enerji CA - Özbekistan ile 30,1 milyon dolar bedelli anlaşma yapıldığı açıklandı.

**Biotrend Enerji (BIOEN):** Birleşmiş Milletler Sınai Kalkınma Teşkilatı'nın yürütücüsü olduğu "Türkiye Ekonomisinin Yeşil Büyüme Yolunda Kalkınmasını Desteklemek Amacıyla Biyokütle Kullanımı" hibe ve destek programı kapsamında, şirket iştiraki Biyomek Elektrik'in hibe ve destek almaya hak kazandığı açıklandı.

## Teknik Görünüm

### BIST-100

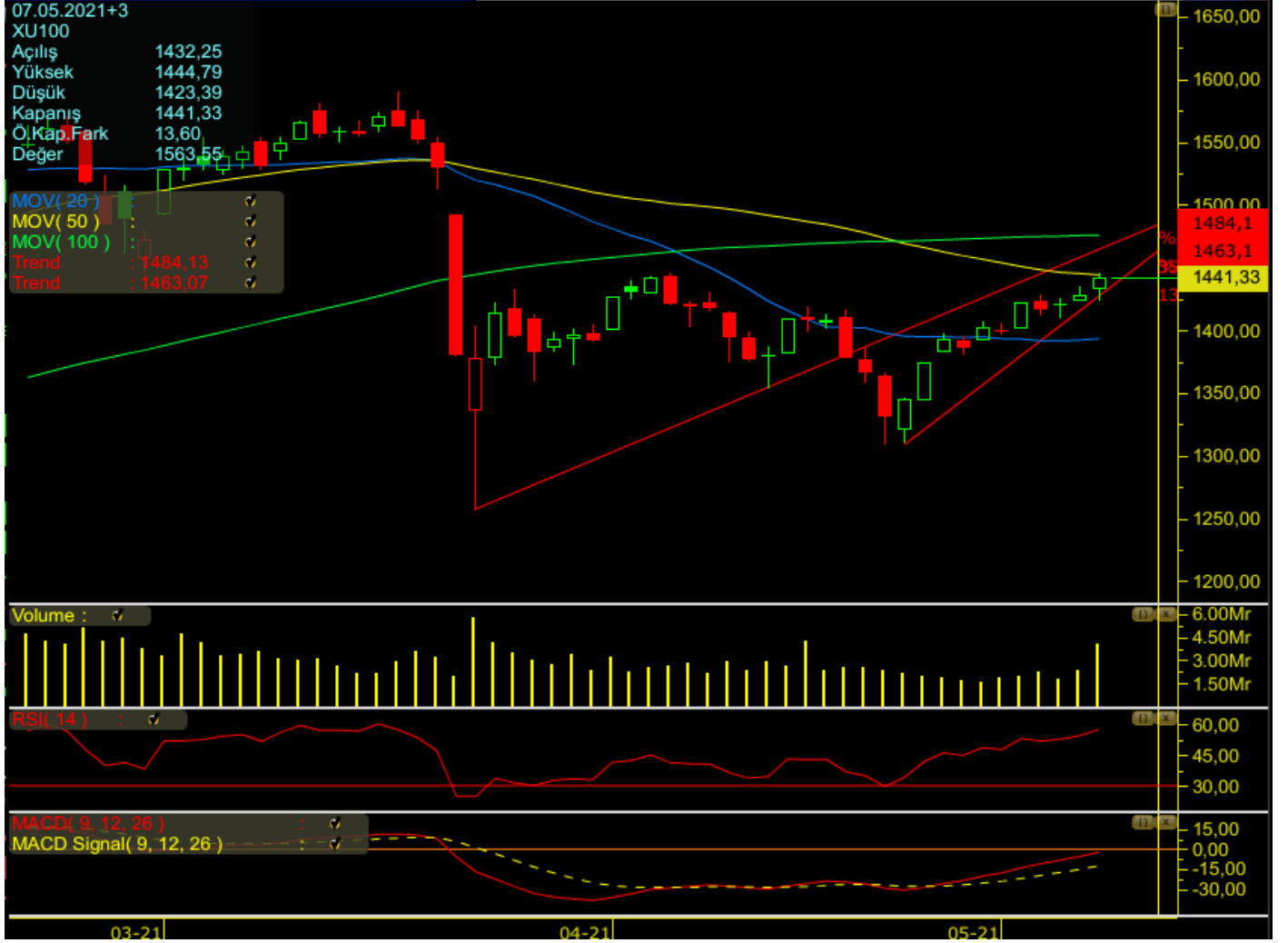

BIST-100 endeksinde yükseliş trendi sürüyor. Cuma günü 50 günlük hareketli ortalama olan 1.444 seviyesinin hemen altında 1.441'den kapanış yaşanmıştı. Hacimde yaşanan artışla birlikte 31,9 milyar TL işlem hacmi görülmesi oldukça pozitif. Güne alıcılı başlanması beklenirken gün içerisinde yukarıda takip edilecek direnç seviyeleri sırasıyla 1.450 ve 1.469 olacaktır. Bu seviyelerin geçilmesiyle haftanın devamında 100 günlük hareketli ortalama 1.476 seviyesi potaya girecektir.

Bültenleri web sitemizde <http://marbas.com.tr/bultenler> adresinden takip edebilirsiniz.

**1990 yılında faaliyet göstermeye başlayan Marbaş Menkul Değerler A.Ş., Türkiye Sermaye Piyasalarının köklü aracı kurumlarından biridir.**

**Marbaş Menkul Değerler A.Ş**

Yusuf Topçu

Araştırma Müdürü

[ytopcu@marbasmenkul.com.tr](mailto:ytopcu@marbasmenkul.com.tr)

Zafer Anık

Araştırma Uzmanı

[zanik@marbasmenkul.com.tr](mailto:zanik@marbasmenkul.com.tr)

**UYARI:** Burada yer alan yatırım bilgi, yorum ve tavsiyeleri yatırım danışmanlığı kapsamında değildir. Yatırım danışmanlığı hizmeti; aracı kurumlar, portföy yönetim şirketleri, mevduat kabul etmeyen bankalar ile müşteri arasında imzalanacak yatırım danışmanlığı sözleşmesi çerçevesinde sunulmaktadır. Burada yer alan yorum ve tavsiyeler, yorum ve tavsiyede bulunanların kişisel görüşlerine dayanmaktadır. Bu görüşler, mali durumunuz ile risk ve getiri tercihlerinize uygun olmayabilir. Bu nedenle, sadece burada yer alan bilgilere dayanarak yatırım kararı verilmesi beklentilerinize uygun sonuçlar doğurmayabilir. Bu rapor sadece bilgi vermek amacıyla hazırlanmıştır. MARBAŞ Menkul Değerler A.Ş. ve personeli bu rapordaki bilgilerin eksikliğinden veya yanlışlığından dolayı hiçbir şart altında sorumlu tutulamaz.

**Genel Müdürlük**

Esentepe Mah. Ecza Sokak, Safter  
İş Hanı Blok No:6 İç Kapı No:7  
Şişli / İstanbul

T: 0(212)286 30 00

F: 0(212)286 30 50

[iletisim@marbasmenkul.com.tr](mailto:iletisim@marbasmenkul.com.tr)**Erenköy / İstanbul**

Bağdat Cad. Beyaz Apt. No:339  
D:5 Erenköy

T: 0(216)301 10 45

F: 0(216)301 10 53

**Nişantaşı / İstanbul**

Vali Konağı Cad. No:77 Polat Apt. K:3  
D:3 Nişantaşı / Şişli

T: 0(212)241 15 75

F: 0(212)241 13 75

**Sirkeci Şubesi**

Hobyar Mah. Aşirefendi Cad. Denizli  
Han Blok No: 27 Kapı No:611 Fatih  
T: 0(212) 401 49 78

**Beylikdüzü Şubesi:**

Hayrettin Paşa Mah. 1993 Sokak  
No:22 Ferah Residence Daire A1  
Esenyurt

T: 0(212) 270 26 43

**Suadiye Şubesi:**

Suadiye Mah. Öncü Sokak 2/1 Blok  
K:8 D:8 Kadıköy

T: 0(216) 357 01 97

**Ankara Şubesi**

Tunalı Hilmi Cad. 60/12  
Kavaklıdere/Ankara

T: 0(312)426 16 61

F: 0(312)426 16 71

**Çankaya Şubesi**

Mustafa Kemal Mah. Dumlupınar  
Bulvarı No:266 C/87 Çankaya/Ankara  
T: 0(312)220 53 21

**Bursa Şubesi**

Çekirge Mah. Çekirge Cad. Gökçen  
Apt. Blok 97/1 C Osmangazi

+90 (224) 232 04 42