

## Teknik Görünüm

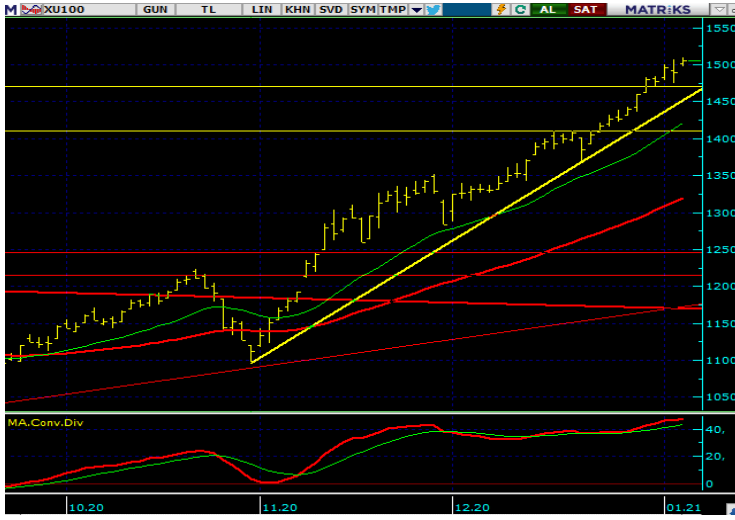

Dün 1509.49 ile 1497.09 seviyeleri arasında dalgalanan BIST 100 endeksi günü %1.06'lık değer kazancıyla 1505.42 puandan tamamladı. 1470 ara desteği üzerinde hareketini sürdüren endekste 1500-1550 noktaları dirençler konumunda takip edilebilir. Geri çekilmelerde ise 1470-1450-1410 destekleri öne çıkacaktır.

## Günlük Veriler

**12:00-** Enerji ve Tabii Kaynaklar Bakanı Fatih Dönmez, Altın Madencileri Derneği temsilcilerini kabul edecek.

**17:00-** Sağlık Bakanı Fahrettin Koca video konferans aracılığıyla yapılacak Koronavirüs Bilim Kurulu Toplantısı'nın ardından yazılı açıklamada bulunulacak.

## Gündem

\*Türkiye'de son 24 saatte 182 bin 645 Kovid-19 testi yapıldı, 13 bin 830 kişinin testi pozitif çıktı, 191 kişi hayatını kaybetti.

\*Cumhurbaşkanı Erdoğan: Arnavutluk'ta altyapı ve turizm alanlarında yatırımları artırmayı planlıyoruz.

\*ABD'nin başkenti Washington'da çıkan olaylar nedeniyle yerel saatle 18.00'den sonra şehirde sokağa çıkma yasağı ilan edildi.

\*ABD'de Georgia eyaletindeki 2. tur seçimleri kazanan Demokratlar, Senatoda dengeyi sağladı.

## Günlük Veriler

07.01.2021

Menkul	Kapanış	Günlük Değ. %
BIST100	1505.42	1.06
BIST 30	1657.67	1.05
BIST 30 Vadeli	1674.50	1.28
Gösterge Faiz (2Y)	14.90	-0.20
USD/TRL	7.3013	-0.07
EUR/TRL	8.9960	-0.13
TRL Dvz Sepeti	8.15	-0.09
Altın (Ons/\$)	1918.28	0
Brent Petrol (spot)	54.60	1.14
Dolar Endeksi	89.47	-0.06
EURUSD	1.2319	-0.04

## Şirket Haberleri

**TATGD-** Tat Gıda, Sek markası dahil süt ve süt ürünleri iş kolundaki tüm varlıkların 240 milyon lira karşılığında satışına karar verildiğini duyurdu.

**ISCTR-** Ticaret Bakanlığı tarafından İş Bankası'na 110.1 milyon TL idari para cezası tebliğ edildi.

**MGROS-** Migros; TSE COVID-19 Güvenli Hizmet /Üretim Belgesi almaya hak kazanan ilk perakende firması oldu.

**YESİL-** %3603 oranında bedelli sermaye artırımını kararı.

**OZGYO-** SPK'nın Şirketimiz hakkında verilen 10.10.2019 tarih ve 57/1307 sayılı Kararının Şirketimiz aktifine alınan gayrimenkullerin elden çıkarılmasına dair kısmı ile 14.11.2019 tarih ve 65/1459 sayılı Kararının iptaline, dava talebimizi oluşturan diğer hususların reddine Ankara 6. İdare Mahkemesi'nce 05.01.2021 tarihinde karar verildiği hususu 06.01.2021 günü Şirketimizce öğrenilmiştir.

## Pariteler



### USD/TRY:

Dün 7.3927 ile 7.2664 seviyeleri arasında dalgalanan Dolar/TL mevcut durumda 7.3082 seviyesinde işlem görüyor. 7.55 desteği altında 7.30-7.22 destek seviyeleri konumunda takip edilebilir. 7.50-7.65-7.80 ise direnç noktaları konumunda öne çıkacaktır.

**Marbaş Menkul Değerler A.Ş.**

Turan Can Gürsoy

Araştırma Müdürü

tgursoy@marbasmenkul.com.tr

Bültenleri web sitemizde <http://marbas.com.tr/bultenler> html adresinden takip edebilirsiniz.

1990 yılında faaliyet göstermeye başlayan Marbaş Menkul Değerler A.Ş., Türkiye Sermaye Piyasalarının köklü aracı kurumlarından biridir.

**UYARI:** Burada yer alan yatırım bilgi, yorum ve tavsiyeleri yatırım danışmanlığı kapsamında değildir. Yatırım danışmanlığı hizmeti; aracı kurumlar, portföy yönetim şirketleri, mevduat kabul etmeyen bankalar ile müşteri arasında imzalanacak yatırım danışmanlığı sözleşmesi çerçevesinde sunulmaktadır. Burada yer alan yorum ve tavsiyeler, yorum ve tavsiyede bulunanların kişisel görüşlerine dayanmaktadır. Bu görüşler, mali durumunuz ile risk ve getiri tercihlerinize uygun olmayabilir. Bu nedenle, sadece burada yer alan bilgilere dayanarak yatırım kararı verilmesi beklentilerinize uygun sonuçlar doğurmayabilir. Bu rapor sadece bilgi vermek amacıyla hazırlanmıştır. MARBAŞ Menkul Değerler A.Ş. ve personeli bu rapordaki bilgilerin eksikliğinden veya yanlışlığından dolayı hiçbir şart altında sorumlu tutulamaz.

**Genel Müdürlük**

Aydar Cad. Metro İş Merkezi No:10  
Kat: 1-2  
Levent, Beşiktaş / İstanbul  
T: 0(212)286 30 00  
F: 0(212)286 30 50  
iletisim@marbasmenkul.com.tr

**Erenköy / İstanbul**

Bağdat Cad. Beyaz Apt. No:339 D:5  
Erenköy  
T: 0(216)301 10 45  
F: 0(216)301 10 53

**Nişantaşı / İstanbul**

Vali Konağı Cad. No:77 Polat Apt.  
K:3 D:3 Nişantaşı / Şişli  
T: 0(212)241 15 75  
F: 0(212)241 13 75

**Sirkeci Şubesi**

Hobyar Mah. Aşirefendi Cad. Denizli  
Han Blok No: 27 Kapı No:611 Fatih  
T: 0(212) 401 49 78

**Ankara Şubesi**

Tunalı Hilmi Cad. 60/12 Kavaklıdere  
T: 0(312)426 16 61  
F: 0(312)426 16 71

**Çankaya Şubesi**

Mustafa Kemal Mah. Dumlupınar  
Bulvarı No:266 C/87 Çankaya  
T: 0(312)220 53 21