

12.10.2020

Teknik Görünüm



Geçen hafta 1170.48 ile 1143.33 seviyeleri arasında dalgalanan BIST 100 endeksi cuma gününü %1.32'lik değer kazancıyla 1165.70 puandan tamamladı. 1136-1135 (düşen trend) seviyeleri üzerinde hareketini sürdüren endekste alıcılı seyrin devam etmesi durumunda 1206-1215 seviyeleri gündeme gelecektir. Geri çekilmelerde ise 1150-1145-1133 ara destek seviyeleri konumunda takip edilebilir.

Ekonomik Veriler

- 10:00-** Türkiye Çeyreklik İşsizlik Ortalaması (Temmuz)
- 10:00-** Türkiye Cari Hesap (Ağustos). Beklenti: -4.60B
- 13:30- Enerji ve Tabii Kaynaklar Bakanı Fatih Dönmez Lityum Pilot Üretim Tesisini ziyaret edecek.
- 14:00-** Avrupa Merkez Bankası Başkanı Lagarde'ın konuşması

Gündem

- *Türkiye'de son 24 saatte 109 bin 301 Covid-19 testi yapıldı, 1502 kişiye hastalık tanısı konuldu.
- *Dışişleri Bakanlığı: Türkiye, başından beri ancak Azerbaycan'ın evet diyeceği çözümleri destekliyor.
- *Sabah internet sitesinde yayınlanan habere göre;Alman otomobil üreticisi Volkswagen otobüs ve kamyon üretimi yaptığı MAN'ın Avrupa'daki tesislerini Türkiye'ye taşıma kararı aldı.
- *Oruç Reis gemisi Doğu Akdenizde 22 Ekim'e kadar çalışacak.
- *Suudi Arabistan'ı yöneten Suud Ailesi'nden ilk kez boykot çağrısı geldi. Twitter'da 7.9 milyon kişinin takip ettiği ülkenin ünlü iş adamlarından Suudi Prens Al Saud, Türk ürünlerinin boykot edilmesi çağrısı yaptı.

Günlük Veriler

Menkul	Kapanış	Günlük Değ. %
BIST100	1165.70	1.32
BIST 30	1297.65	1.37
BIST 30 Vadeli	1311	2.12
Gösterge Faiz (2Y)	13.53	0.45
USD/TRL	7.8755	0.22
EUR/TRL	9.3101	0.12
TRL Dvz Sepeti	8.5928	0.18
Altın (Ons/\$)	1929.31	-0.05
Brent Petrol (spot)	42.70	-0.75
Dolar Endeksi	93.05	0
EURUSD	1.1821	-0.08

Şirket Haberleri

- *DENG.E payında 3 ay süreyle önleyici tedbirleri uygulanacak.
- *VBTS kapsamında ALCAR.E, BRYAT.E, NATEN.E paylarında seans başından 26 Ekim seans sonuna kadar brüt takas uygulanacak.
- *VBTS kapsamında RODRG.E payları seans başından 26 Ekim seans sonuna kadar tek fiyat işlem yöntemi ile işlem görecektir.
- PETKM-** %20 oranında bedelsiz payın temettü olarak dağıtılmasına karar verilmiştir.
- KLNMA-** %88.2352 oranında bedelli sermaye artırımı kararı.
- NTHOL-** Şirket kendi paylarından 300.000 lot alım yapmıştır.
- NTHOL/MERIT-** NTHOL 11.000 lot MERIT payı satmıştır.
- TUPRS-** Tüpraş 2020 yılı üretim, satış ve kapasite kullanım beklentilerini aşağı yönlü revize etti.
- VERUS-** Şirketin %100 oranında bağlı ortaklığı olan Standard Boksit İşletmeleri A.Ş.'nin sahip olduğu Tokat İli Erbaa İlçesi'ndeki bakır maden sahasında altın rezerv miktarının tespiti ile sahanın işlenebilir ve ticarete konu edilebilir nitelikte olup olmadığının anlaşılabilmesi amacıyla yetkili bir firmayla sözleşme imzalanarak jeofizik ve jeoloji çalışmalarına bugün itibariyle başlanmıştır.
- DERAS-** Şirket'in ana faaliyetlerini 'Yatırım Holding' statüsünde sürdürmesine karar verilmiştir.

Pariteler

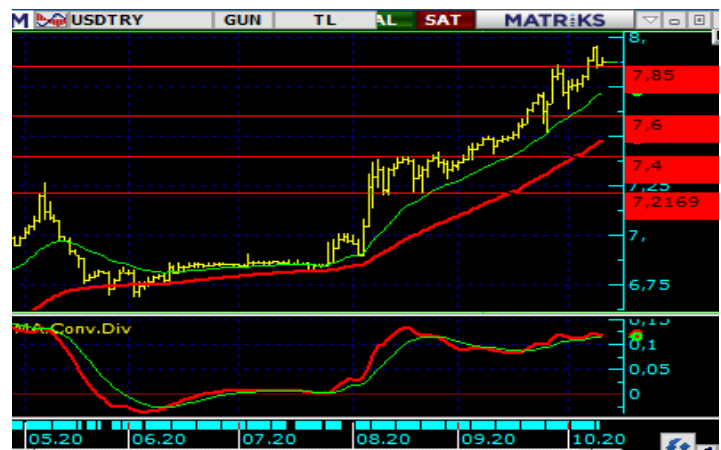

USD/TRY:

Geçtiğimiz hafta 7.9566 ile 7.7225 seviyeleri arasında dalgalanan Dolar/TL mevcut durumda 7.8762 seviyesinde işlem görüyor. 7.80-7.70-7.60 destek, 8-7.9 ise direnç seviyeleri konumunda takip edilebilir.

Marbaş Menkul Değerler A.Ş.

Turan Can Gürsoy

Araştırma Müdürü

tgursoy@marbasmenkul.com.tr

Bültenleri web sitemizde <http://marbas.com.tr/bultenler> html adresinden takip edebilirsiniz.

1990 yılında faaliyet göstermeye başlayan Marbaş Menkul Değerler A.Ş., Türkiye Sermaye Piyasalarının köklü aracı kurumlarından biridir.

UYARI: Burada yer alan yatırım bilgi, yorum ve tavsiyeleri yatırım danışmanlığı kapsamında değildir. Yatırım danışmanlığı hizmeti; aracı kurumlar, portföy yönetim şirketleri, mevduat kabul etmeyen bankalar ile müşteri arasında imzalanacak yatırım danışmanlığı sözleşmesi çerçevesinde sunulmaktadır. Burada yer alan yorum ve tavsiyeler, yorum ve tavsiyede bulunanların kişisel görüşlerine dayanmaktadır. Bu görüşler, mali durumunuz ile risk ve getiri tercihlerinize uygun olmayabilir. Bu nedenle, sadece burada yer alan bilgilere dayanarak yatırım kararı verilmesi beklentilerinize uygun sonuçlar doğurmayabilir. Bu rapor sadece bilgi vermek amacıyla hazırlanmıştır. MARBAŞ Menkul Değerler A.Ş. ve personeli bu rapordaki bilgilerin eksikliğinden veya yanlışlığından dolayı hiçbir şart altında sorumlu tutulamaz.

Genel Müdürlük

Aydar Cad. Metro İş Merkezi No:10
Kat: 1-2
Levent, Beşiktaş / İstanbul
T: 0(212)286 30 00
F: 0(212)286 30 50
iletisim@marbasmenkul.com.tr

Nişantaşı / İstanbul

Vali Konağı Cad. No:77 Polat Apt.
K:3 D:3 Nişantaşı / Şişli
T: 0(212)241 15 75
F: 0(212)241 13 75

Ankara Şubesi

Tunalı Hilmi Cad. 60/12 Kavaklıdere
T: 0(312)426 16 61
F: 0(312)426 16 71

Erenköy / İstanbul

Bağdat cad. Beyaz apt. No:339 D:5
Erenköy
T: 0(216)301 10 45
F: 0(216)301 10 53