

18.09.2020

Teknik Görünüm

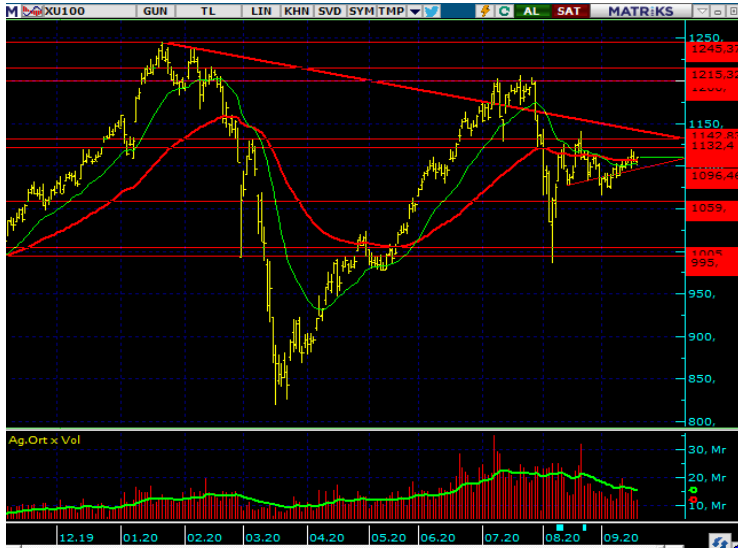

Dün 1110.66 ile 1100.27 seviyeleri arasında dalgalanan BIST 100 endeksi günü %0.32'lik değer kazanıcıyla 1110.66 puandan tamamladı. Günü 63 günlük üssel ortalamının bulunduğu 1106.62 noktası üzerinde tamamlayan endekste, 1111.11 seviyesi üzerinde orta vadeli düşen trend direncinin bulunduğu 1143 seviyesi takip edilebilir geri çekilmelerde 1095.67-1075-1059 destekleri takip edilecektir.

Ekonomik Veriler

10:00- TCMB Uluslararası Yatırım Pozisyonu (Temmuz)

14:30- Türkiye Yıl Sonu TÜFE Tahmini (Eylül)

20:00- ABD Baker Hughes Sondaj Kuyusu Sayısı

Gündem

*Türkiye'de son 24 saatte 109 bin 985 Kovid-19 testi yapıldı, 1648 kişiye hastalık tanısı konuldu.

*Borsa İstanbul Pay Piyasası pazar yapılanması hakkındaki duyuru.
<https://www.kap.org.tr/ek-indir/4028328c745d11ca01749ca1604d6ed2>

*Borsa İstanbul, fiili dolaşım oranı %5'in altında olan şirketleri Piyasa Öncesi İşlem Platformu'na alınabileceği hususunda süre vererek uyardı.

*Cumhurbaşkanı Erdoğan, AB Konseyi Başkanı Charles Michel ile telefonda görüştü.

*Dışişleri Bakanı Çavuşoğlu, NATO Genel Sekreteri Stoltenberg ile telefonda görüştü.

Günlük Veriler

Menkul	Kapanış	Günlük Değ. %
BIST100	1110.66	0.32
BIST 30	1240.76	0.37
BIST 30 Vadeli	1246	0.30
Gösterge Faiz (2Y)	13.37	0.15
USD/TRL	7.55	0
EUR/TRL	8.95	-0.05
TRL Dvz Sepeti	8.25	-0.03
Altın (Ons/\$)	1954.05	0.49
Brent Petrol (spot)	43.93	0.58
Dolar Endeksi	92.90	0.09
EURUSD	1.1852	0.02

Şirket Haberleri

*VBTS kapsamında, NIBAS.E payları seans başından 2 Ekim seans sonuna kadar tek fiyat işlem yöntemi ile işlem görecektir.

*İngiltere'de FTSE endeks serilerinde bazı değişiklikler ile endekslerde yer alan Türk hisseleri de yer değiştirecek.

<https://www.bloomberght.com/ftse-gelisen-avrupa-endekslerinde-turk-hisselerine-iliskin-degisiklikler-2264653>

GSDHO- Geri alınan payların elden çıkarılması kapsamında 4.725.000 lot satış işlemi gerçekleştirilmiştir. Bu işlemle birlikte kalan payların sermayeye oranı %15,2.

ENKAL- Pay geri alımı, 20.803 lot.

ITTIFH- Pay satışı, 380.000 lot.

DOHOL/CELHA- Pay satışı, 100.000 lot.

DOHOL/DOBUR- Pay satışı, 17.850 lot.

ANACM/DENCM/SODA/TRKCM- Anadolu Cam, Denizli Cam, Soda Sanayi ve Trakya Cam payları Şişecam bünyesinde birleşme nedeniyle 1 Ekim 2020 tarihinden itibaren kottan çıkarılacak.

AEFES/CCOLA/EREGL/KCHOL/TCELL/TUPRS/SISE- Moody's Investors Service, Türkiye'deki 8 finans dışı şirketin notunu düşürdü.

TCELL- SPK, Turkcell hisselerinde 15 Eylül'deki fiyat ve miktar hareketleri nedeniyle UBS tarafından Borsa İstanbul'a Doğrudan Piyasa Erişimi aracılığıyla emir iletilmesinin askıya alınmasına karar verdi.

Pariteler

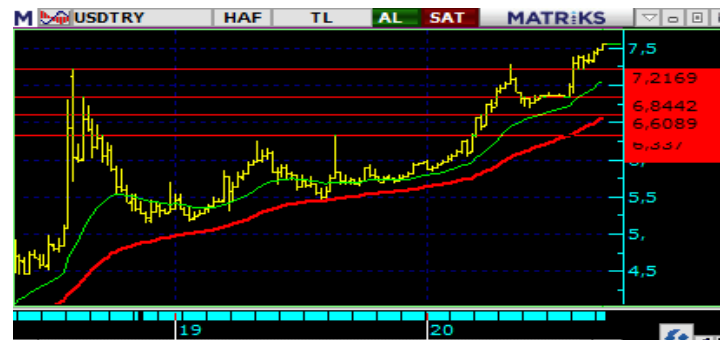

USD/TRY:

Dün 7.5646 ile 7.4870 seviyeleri arasında dalgalanan USD/TRY mevcut durumda 7.5502 seviyesinde işlem görüyor. 7.50 direnci üzerinde hareket eden kurda 7.5714-7.60-7.65 seviyeleri gündeme getirebilir. Geri çekilmelerde ise 7.50-7.40-7.2692-7.21 destekler konumunda takip edilecektir.

Marbaş Menkul Değerler A.Ş.

Turan Can Gürsoy

Araştırma Müdürü

tgursoy@marbasmenkul.com.tr

Bültenleri web sitemizde <http://marbas.com.tr/bultenler> html adresinden takip edebilirsiniz.

1990 yılında faaliyet göstermeye başlayan Marbaş Menkul Değerler A.Ş., Türkiye Sermaye Piyasalarının köklü aracı kurumlarından biridir.

UYARI: Burada yer alan yatırım bilgi, yorum ve tavsiyeleri yatırım danışmanlığı kapsamında değildir. Yatırım danışmanlığı hizmeti; aracı kurumlar, portföy yönetim şirketleri, mevduat kabul etmeyen bankalar ile müşteri arasında imzalanacak yatırım danışmanlığı sözleşmesi çerçevesinde sunulmaktadır. Burada yer alan yorum ve tavsiyeler, yorum ve tavsiyede bulunanların kişisel görüşlerine dayanmaktadır. Bu görüşler, mali durumunuz ile risk ve getiri tercihlerinize uygun olmayabilir. Bu nedenle, sadece burada yer alan bilgilere dayanarak yatırım kararı verilmesi beklentilerinize uygun sonuçlar doğurmayabilir. Bu rapor sadece bilgi vermek amacıyla hazırlanmıştır. MARBAŞ Menkul Değerler A.Ş. ve personeli bu rapordaki bilgilerin eksikliğinden veya yanlışlığından dolayı hiçbir şart altında sorumlu tutulamaz.

Genel Müdürlük

Aydar Cad. Metro İş Merkezi No:10
Kat: 1-2
Levent, Beşiktaş / İstanbul
T: 0(212)286 30 00
F: 0(212)286 30 50
iletisim@marbasmenkul.com.tr

Nişantaşı / İstanbul

Vali Konağı Cad. No:77 Polat Apt.
K:3 D:3 Nişantaşı / Şişli
T: 0(212)241 15 75
F: 0(212)241 13 75

Ankara Şubesi

Tunalı Hilmi Cad. 60/12 Kavaklıdere
T: 0(312)426 16 61
F: 0(312)426 16 71

Erenköy / İstanbul

Bağdat cad. Beyaz apt. No:339 D:5
Erenköy
T: 0(216)301 10 45
F: 0(216)301 10 53