

28.05.2020

Pariteler ve Emtia

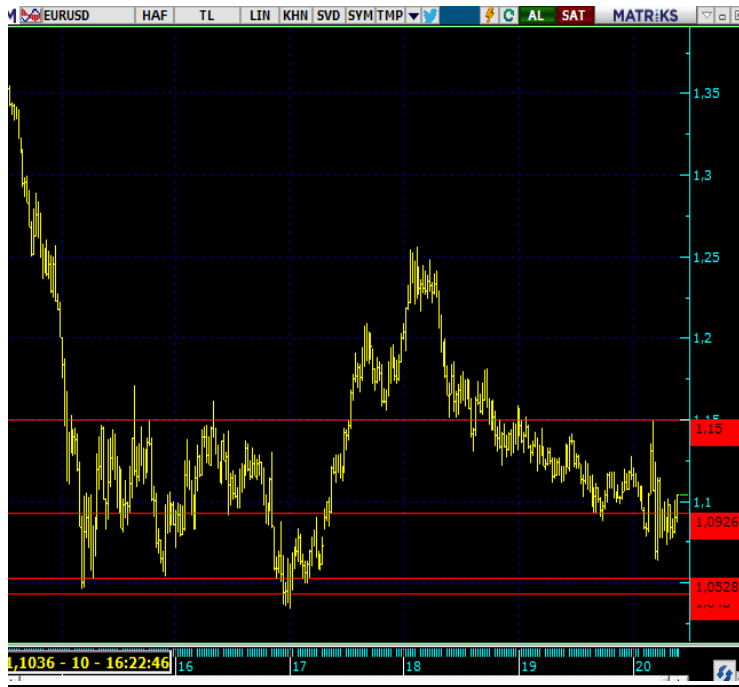

EUR/USD:

Bugün veri açısından yoğun bir takvim vardı, Almanya'dan Tüfe verisi aylık bazda beklentilerin altında kaldı, Euro bölgesi sanayi güveni de beklentilerin altında kaldı. ABD ekonomisi ilk çeyrekte yüzde 5 daralma ile yine beklentilerin altında gerçekleşti, TSI 17:00'de ABD tarafında askıdaki konut satışları verisi takip edilecek.
Dirençler 1.1050-1.1087-1.1118
Destekler 1.0991-1.0954-1.0931



USD/TRY:

Gün içinde 6.8228 ile 6.7726 seviyeleri arasında dalgalanan Dolar/TL mevcut durumda 6.8169 seviyesinden işlem görüyor. Kısa vadede 6.75 seviyesinde destek bulan kurda tepki yükselişinin devam etmesi durumunda 6.8350-6.8650 dirençleri takip edilebilir. Geri çekilmelerde ise 6.7550-6.70-6.61 destekleri takip edilebilir.

Pariteler ve Emtia



GBP/USD:

Pound varlıklarında, İngiltere Merkez Bankası üyesi Saunders'ın açıklamaları takip edildi, negatif faiz veya faizlerde indirim ihtimalinin devam etmesi pound varlıklarını baskılamaya devam edebilir, ABD ekonomisi ise ilk çeyrekte yüzde 5 daralma ile yine beklentilerin altında gerçekleşti. TSI 17:00'de ABD tarafında askıdaki konut satışları verisi takip edilecek. Fiyatlamalar karışık seyredebilir.

Dirençler 1.2330-1.2365-1.2423

Destekler 1.2215-1.2180-1.2122

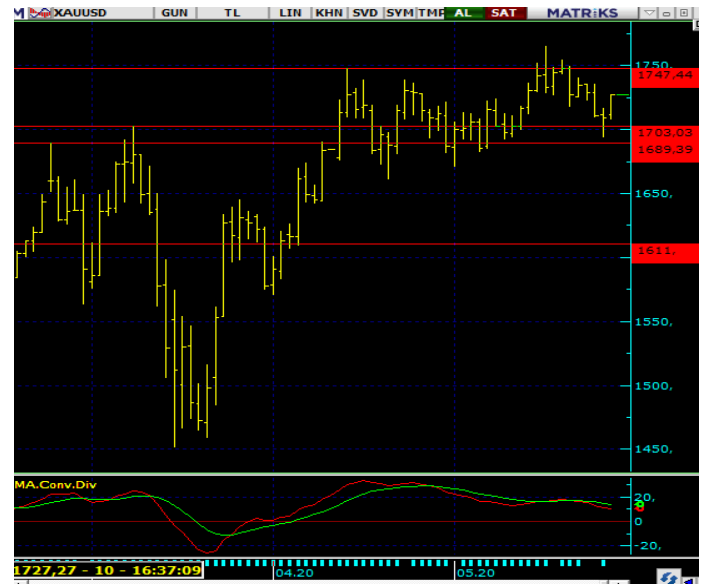

XAU/USD:

Değerli metalde 1750 bölgesi önemli direnç bölgesi olarak takip edilebilir. ABD Çin arasındaki gerginlik fiyatlamalarda etkili olmaya devam edebilir. Sert fiyatlamalar değerli metal için de geçerli diyebiliriz .1730 -1735 bölgelerini tekrar test edebilir. Bugün TSI 17:00'De askıdaki konut satışları verisi takip edilecek .Yine hem ABD hem Çin tarafından gelecek haberler takip edilmeli .
Dirençler 1728-1731-1735
Destekler 1720-1714-1706

28.05.2020

Pariteler ve Emtia

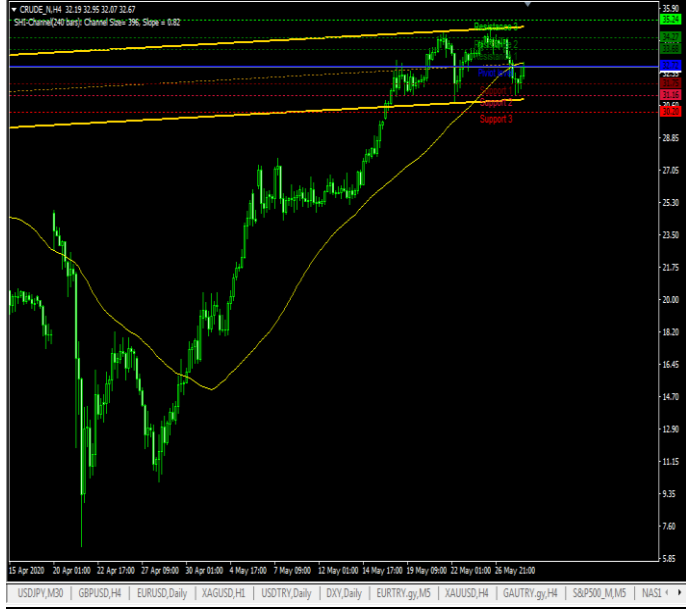

Crude Oil:

Petrolde Suudi Arabistan Ve Rusya arasında 9 haziranda yapılacak OPEC+ toplantısında mayıs ayından itibaren başlayan kısıntıların devamı yıl sonuna kadar devam edecek mi belirsizliği sert fiyatlamalara sebep olabilir. Bugün TSI ile 17:30'da Ham petrol stok verileri takip edilecek .

Dirençler 33.68-34.27-35.24

Destekler 31.75-21.16-30.20

Ekonomik Veriler

17:00- ABD Askıdaki Konut Satışları (Aylık) (Nisan). Beklenti:-%15

18:00- ABD Ham Petrol Stokları. Beklenti: -1.944M

18:00- FOMC Üyesi Williams'ın konuşması

MENKUL DEĞERLER A.Ş.**Marbaş Menkul Değerler A.Ş.**

Turan Can Gürsoy

Araştırma Müdürü

tgursoy@marbasmenkul.com.tr

Bültenleri web sitemizde <http://marbas.com.tr/bultenler> html adresinden takip edebilirsiniz.

1990 yılında faaliyet göstermeye başlayan Marbaş Menkul Değerler A.Ş., Türkiye Sermaye Piyasalarının köklü aracı kurumlarından biridir.

UYARI: Burada yer alan yatırım bilgi, yorum ve tavsiyeleri yatırım danışmanlığı kapsamında değildir. Yatırım danışmanlığı hizmeti; aracı kurumlar, portföy yönetim şirketleri, mevduat kabul etmeyen bankalar ile müşteri arasında imzalanacak yatırım danışmanlığı sözleşmesi çerçevesinde sunulmaktadır. Burada yer alan yorum ve tavsiyeler, yorum ve tavsiyede bulunanların kişisel görüşlerine dayanmaktadır. Bu görüşler, mali durumunuz ile risk ve getiri tercihlerinize uygun olmayabilir. Bu nedenle, sadece burada yer alan bilgilere dayanarak yatırım kararı verilmesi beklentilerinize uygun sonuçlar doğurmayabilir. Bu rapor sadece bilgi vermek amacıyla hazırlanmıştır. MARBAŞ Menkul Değerler A.Ş. ve personeli bu rapordaki bilgilerin eksikliğinden veya yanlışlığından dolayı hiçbir şart altında sorumlu tutulamaz.

Genel Müdürlük

Aytaç Cad. Metro İş Merkezi No:10

Kat: 1-2

Levent, Beşiktaş / İstanbul

T: 0(212)286 30 00

F: 0(212)286 30 50

iletisim@marbasmenkul.com.tr

Nişantaşı / İstanbul

Vali Konağı Cad. No:77 Polat Apt.

K:3 D:3 Nişantaşı / Şişli

T: 0(212)241 15 75

F: 0(212)241 13 75

Beylikdüzü / İstanbul

Yakuplu Mah. Hürriyet Blv. No:1

Skyport Residence 3.Kat D:63

Beylikdüzü

T: 0(212)879 01 36 - 37

F: 0(212)879 01 39

Sirkeci / İstanbul

Hocapaşa Mah. Hüdavendigâr Cad.

No:12/3 Fatih

T: 0(212)514 23 51

F: 0(212)514 23 55

Antalya Şubesi

Karşıyaka Mah. Sakarya Bulvarı

No:298/1

Kepez/Antalya

T: 0(242)326 80 55

F: 0(242)326 17 14

Erenköy / İstanbul

Bağdat cad. Beyaz apt. No:339 D:5

Erenköy

T: 0(216)301 10 45

F: 0(216)301 10 53

Ankara Şubesi

Tunalı Hilmi Cad. 60/12 Kavaklıdere

T: 0(312)426 16 61

F: 0(312)426 16 71

İzmir Şubesi

Kültür Mah. Cumhuriyet Bulvarı

No:127/71 Konak/İzmir

T: 0(232)570 04 16

F: 0(232)326 17 14