

20.01.2020

**Pariteler ve Emtia**



**EUR/USD:**

Paritede bugün Almanya'dan gelen ÜFE verisi yıllık bazda 0,2 azalırken, aylık bazda 0,1 artış gösterdi ,IMF bugün 2020 yılı için ABD büyüme verisi %2.1 dan %2.0 a, Euro bölgesinin büyüme verisi ise % 1.4 ten %1,3 e indirdi .Takip edilebilir seviyeler ; Dirençler 1.1106-1.1127-1.1140 Destekler 1.1071-1.1049-1.1032



**USD/TRY:**

5.9188 seviyesinden işlem gören Dolar/TL'nin gün içinde 5.90 direncini aştığını görüyoruz. Kısa vadede 5.90 seviyesi üzerinde kalcılık sağlanması durumunda 5.94-5.96 dirençlerine doğru hareketlenme görülebilir. Diğer taraftan yeniden 5.90 seviyesinin altına inilmesi durumunda 5.8750-5.8450-5.80 olası destek seviyeleri olarak öne çıkacaktır.

**Pariteler ve Emtia**



**GBP/USD:**

Geçtiğimiz hafta İngiltere'den gelen veriler beklentileri karşılamazken, BOE 'nin faiz indirim ihtimali ile kayıplarını genişletti. Önümüzdeki hafta İngiltere Merkez Bankası 25 baz puanlık faiz indirimi yapabilir. Sterlinde kritik seviyeler devam ediyor. Dirençler 1.3043-1.3114-1.3157 Destekler 1.2973-1.2929-1.2906

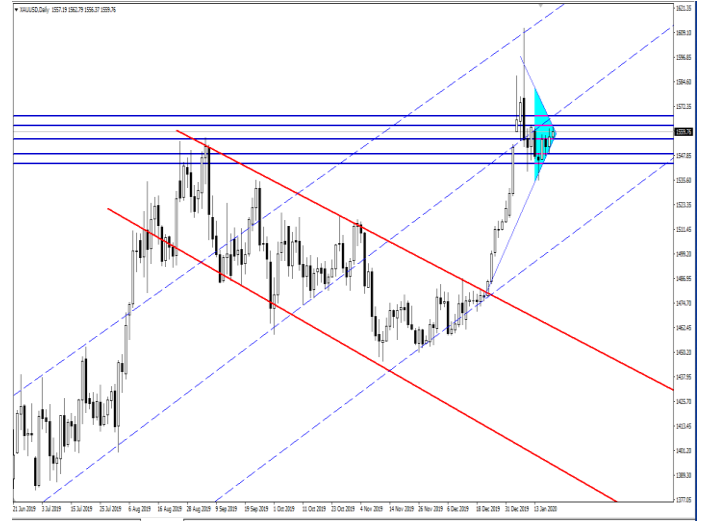

**XAU/USD:**

1556-1562 gibi dar bir bant aralığına sıkışan ons altın yön arayışı içerisinde. Martin Luther King Günü nedeniyle piyasada likitide oldukça düşük, ayrıca ABD-ÇİN arasında imzalanan faz1 anlaşmasında ABD'nin Çin'e uyguladığı ek gümrük tarifeleri gibi önemli konuların faz2 anlaşmasına bırakılmasıyla piyasalar anlaşmadan beklediğini bulamadı. Teknik olarak alışların hız kazanabilmesi için 1560 ve üzeri günlük kapanışlar görülmesi gerekiyor, keza bu seviye üzerindeki kapanışlarda 1567-1572 ve 1583 seviyeleri test edilebilir, olası aşağı çekilmelerde ise 1555-1548 ve 1542 seviyeleri test edilebilir.1542 ana destek seviyesi aşağı yönlü kırılması halinde ise tekrardan 1530-1525 bölgeleri gündeme gelebilir.

20.01.2020

## Pariteler ve Emtia



### **BRENT:**

Libya'nın güneyindeki Şerare'deki petrol tankerlerine saldırı sonrası petrol pompalama işlemi durdu. Bölgede günlük 300 bin varil aşkın petrol üretiliyor. Bu rakam ülkedeki toplam petrol üretiminin üçte birine denk geliyor. Hafta sonu yaşanan bu olaydan sonra güne yukarı yönlü boşluklu başlayan brent petrol, Avrupa seansı sonrası satıcı bularak yönünü aşağı çevirdi. 65.00 doların üzerinde kalıcılık sağlaması halinde alıcılı işlemler hız kazanabilir.  
Destekler; 64.90, 64.50 ve 64.00  
Dirençler; 65.95, 66.40 ve 66.85

## **Ekonomik Veriler**

**17:30-** Türkiye Merkezi Hükümet Borç Stoku

**21:30-** Avrupa Merkez Bankası Başkanı Lagarde'ın konuşması

**06:00-** Bol Durum Raporu

**06:00-** Japonya Merkez Bankası Faiz Oranı Kararı

**MENKUL DEĞERLER A.Ş.****Marbaş Menkul Değerler A.Ş.**

Turan Can Gürsoy

Araştırma Müdürü

tgursoy@marbasmenkul.com.tr

Bültenleri web sitemizde <http://marbas.com.tr/bultenler> html adresinden takip edebilirsiniz.

1990 yılında faaliyet göstermeye başlayan Marbaş Menkul Değerler A.Ş., Türkiye Sermaye Piyasalarının köklü aracı kurumlarından biridir.

**UYARI:** Burada yer alan yatırım bilgi, yorum ve tavsiyeleri yatırım danışmanlığı kapsamında değildir. Yatırım danışmanlığı hizmeti; aracı kurumlar, portföy yönetim şirketleri, mevduat kabul etmeyen bankalar ile müşteri arasında imzalanacak yatırım danışmanlığı sözleşmesi çerçevesinde sunulmaktadır. Burada yer alan yorum ve tavsiyeler, yorum ve tavsiyede bulunanların kişisel görüşlerine dayanmaktadır. Bu görüşler, mali durumunuz ile risk ve getiri tercihlerinize uygun olmayabilir. Bu nedenle, sadece burada yer alan bilgilere dayanarak yatırım kararı verilmesi beklentilerinize uygun sonuçlar doğurmayabilir. Bu rapor sadece bilgi vermek amacıyla hazırlanmıştır. MARBAŞ Menkul Değerler A.Ş. ve personeli bu rapordaki bilgilerin eksikliğinden veya yanlışlığından dolayı hiçbir şart altında sorumlu tutulamaz.

**Genel Müdürlük**

Aytaç Cad. Metro İş Merkezi No:10

Kat: 1-2

Levent, Beşiktaş / İstanbul

T: 0(212)286 30 00

F: 0(212)286 30 50

iletisim@marbasmenkul.com.tr

**Nişantaşı / İstanbul**

Vali Konağı Cad. No:77 Polat Apt.

K:3 D:3 Nişantaşı / Şişli

T: 0(212)241 15 75

F: 0(212)241 13 75

**Beylikdüzü / İstanbul**

Yakuplu Mah. Hürriyet Blv. No:1

Skyport Residence 3.Kat D:63

Beylikdüzü

T: 0(212)879 01 36 - 37

F: 0(212)879 01 39

**Sirkeci / İstanbul**

Hocapaşa Mah. Hüdavendigâr Cad.

No:12/3 Fatih

T: 0(212)514 23 51

F: 0(212)514 23 55

**Antalya Şubesi**

Karşıyaka Mah. Sakarya Bulvarı

No:298/1

Kepez/Antalya

T: 0(242)326 80 55

F: 0(242)326 17 14

**Erenköy / İstanbul**

Bağdat cad. Beyaz apt. No:339 D:5

Erenköy

T: 0(216)301 10 45

F: 0(216)301 10 53

**Ankara Şubesi**

Tunalı Hilmi Cad. 60/12 Kavaklıdere

T: 0(312)426 16 61

F: 0(312)426 16 71

**İzmir Şubesi**

Kültür Mah. Cumhuriyet Bulvarı

No:127/71 Konak/İzmir

T: 0(232)570 04 16

F: 0(232)326 17 14