

15.01.2020

Pariteler ve Emtia

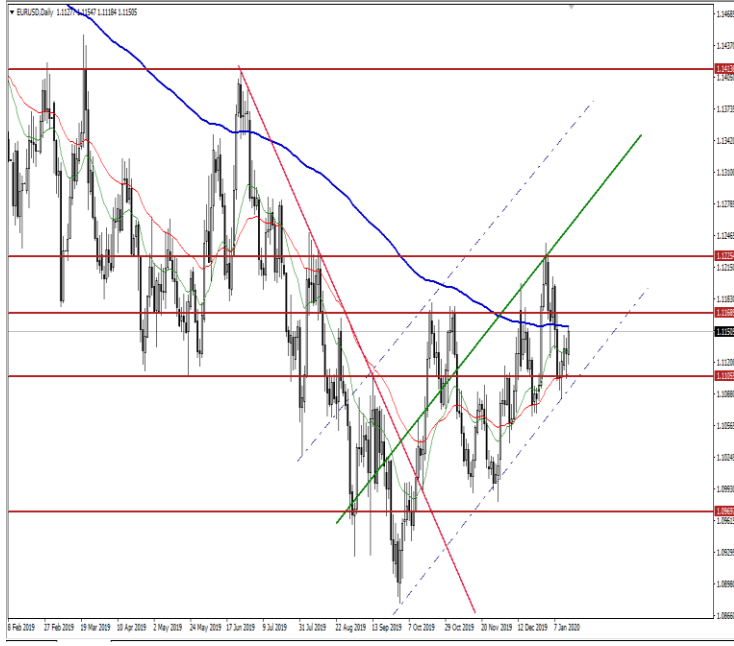

EUR/USD:

Parite ABD'den gelen ÜFE verileri ,EUR bölgesinin sanayi üretimleri verisi beklentileri karşılamadı .Akşam TSI 19:30 da ABD Çin Faz 1 anlaşması Beyaz Saray'da imzalanacak . TSI 19:00 FED üyesi Harker'ın(2020 de oy hakkı olan üye) konuşması takip edilebilir , TSI 21:00 'de Almanya Merkez Bankası Başkanı Weidmann'ın konuşması takip edilecek .

Dirençler 1.1165-1.1172-1.1180

Destekler 1.1140-1.1125-1.1109



USD/TRY:

5.8570-5.85 seviyelerinde destek bulan Dolar/TL 5.8851 seviyesinden işlem görüyor. Gün içinde 5.90 direncini test eden kurda 5.90-5.94-5.96 potansiyel dirençler olarak izleniyor. Diğer taraftan geri çekilmelerde 5.875-5.8450 dengelenmenin oluşabileceği destek seviyeleridir.

Pariteler ve Emtia



GBPUSD:

İngiliz Sterlini 1.2960 bölgesindeki desteğini kıramıyor , 1.30 bölgesinin üzerinde kalıcılık sağlayabilirse kademeli alımlar gelebilir ,bugün her iki ülkeden gelen veriler beklentileri genel anlamda karşılamadı . Akşam TSI 19:30 da ABD Çin Faz 1 anlaşması Beyaz Saray'da imzalanacak . TSI 19:00 FED üyesi Harker'ın(2020 de oy hakkı olan üye) konuşması takip edilebilir .

Dirençler 1.3032-1.3050-1.3080

Destekler 1.3002-1.2971-1.2953



BRENT:

Brent petrol 63.95 desteğine doğru geri çekilse de toparlanma çabası devam ediyor. Gün içinde OPEC'in 2019-2020 arz ve talep tahminine ilişkin açıklamalarını takip ettik ancak ABD-Çin faz1 anlaşmasının etkisiyle açıklamalar fiyatlamaya neden olmadı. TSI 18:30'da Ham Petrol Stokları ve Enerji Bilgi Yönetimi Haftalık Distile Yakıtı Stokları verisi takip edilecek.

Destekler; 63.95, 63.65 ve 63.06

Dirençler; 64.40, 64.70 ve 64.95

15.01.2020

Pariteler ve Emtia

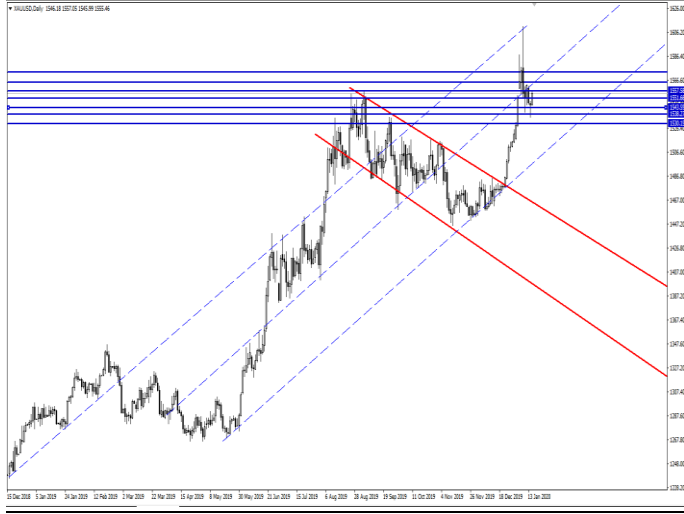

XAU/USD:

Gözlere akşam TSI 19:30'da Beyaz Saray'da imzalanacak olan ABD-ÇİN Faz1 anlaşmasına çevrilmiş durumda .Gün içerisinde ABD'den takip edilen Çekirdek Üretici Fiyat Endeksi (ÜFE) beklenti altında gerçekleşti 1546 seviyelerine doğru geri çekilen ons altın veri sonrası 1557 seviyesini test etti, alım yönlü işlemlerin kalıcılık sağlayabilmesi için 1555 üzerinde günlük kapanışlar görmemiz gerekiyor. Bu seviyenin aşılması halinde sırasıyla 1560-1567-1572 seviyeleri takip edilebilir, tekrardan aşağı yönlü işlemlerde takip edilecek seviyeler 1551-1548-1542. Kritik seviye olan 1542 altında günlük kapanış görmemiz halindeyse 1525 bölgeleri gündeme gelebilir. Ayrıca akşam imzalanması beklenen Faz1 anlaşma sonrası Faz2 anlaşması ile ilgili olası açıklamalarda değerli metalde volatil hareketlere neden olabilir.

Ekonomik Veriler

18:30- ABD Ham Petrol Stokları. Beklenti: -0.474M

19:00- FOMC Üyesi Harker'ın konuşması

MENKUL DEĞERLER A.Ş.**Marbaş Menkul Değerler A.Ş.**

Turan Can Gürsoy

Araştırma Müdürü

tgursoy@marbasmenkul.com.tr

Bültenleri web sitemizde <http://marbas.com.tr/bultenler> html adresinden takip edebilirsiniz.

1990 yılında faaliyet göstermeye başlayan Marbaş Menkul Değerler A.Ş., Türkiye Sermaye Piyasalarının köklü aracı kurumlarından biridir.

UYARI: Burada yer alan yatırım bilgi, yorum ve tavsiyeleri yatırım danışmanlığı kapsamında değildir. Yatırım danışmanlığı hizmeti; aracı kurumlar, portföy yönetim şirketleri, mevduat kabul etmeyen bankalar ile müşteri arasında imzalanacak yatırım danışmanlığı sözleşmesi çerçevesinde sunulmaktadır. Burada yer alan yorum ve tavsiyeler, yorum ve tavsiyede bulunanların kişisel görüşlerine dayanmaktadır. Bu görüşler, mali durumunuz ile risk ve getiri tercihlerinize uygun olmayabilir. Bu nedenle, sadece burada yer alan bilgilere dayanarak yatırım kararı verilmesi beklentilerinize uygun sonuçlar doğurmayabilir. Bu rapor sadece bilgi vermek amacıyla hazırlanmıştır. MARBAŞ Menkul Değerler A.Ş. ve personeli bu rapordaki bilgilerin eksikliğinden veya yanlışlığından dolayı hiçbir şart altında sorumlu tutulamaz.

Genel Müdürlük

Aytaç Cad. Metro İş Merkezi No:10

Kat: 1-2

Levent, Beşiktaş / İstanbul

T: 0(212)286 30 00

F: 0(212)286 30 50

iletisim@marbasmenkul.com.tr

Nişantaşı / İstanbul

Vali Konağı Cad. No:77 Polat Apt.

K:3 D:3 Nişantaşı / Şişli

T: 0(212)241 15 75

F: 0(212)241 13 75

Beylikdüzü / İstanbul

Yakuplu Mah. Hürriyet Blv. No:1

Skyport Residence 3.Kat D:63

Beylikdüzü

T: 0(212)879 01 36 - 37

F: 0(212)879 01 39

Sirkeci / İstanbul

Hocapaşa Mah. Hüdavendigâr Cad.

No:12/3 Fatih

T: 0(212)514 23 51

F: 0(212)514 23 55

Antalya Şubesi

Karşıyaka Mah. Sakarya Bulvarı

No:298/1

Kepez/Antalya

T: 0(242)326 80 55

F: 0(242)326 17 14

Erenköy / İstanbul

Bağdat cad. Beyaz apt. No:339 D:5

Erenköy

T: 0(216)301 10 45

F: 0(216)301 10 53

Ankara Şubesi

Tunalı Hilmi Cad. 60/12 Kavaklıdere

T: 0(312)426 16 61

F: 0(312)426 16 71

İzmir Şubesi

Kültür Mah. Cumhuriyet Bulvarı

No:127/71 Konak/İzmir

T: 0(232)570 04 16

F: 0(232)326 17 14