

13.01.2020

Pariteler ve Emtia



EURUSD:

Parite gün içi sakin seyrinde fiyatlamasını gerçekleştiriyor, bu hafta Almanya ve ABD bölgesi enflasyon verileri takip edilecek , 1.1060 bölgesindeki destek seviyesi önemli aşağıdaki seviyeler takip edilebilir.
Direnciler 1.1122-1.1138-1.1154
Destekler 1.1093-1.1083-1.1066

Pariteler ve Emtia

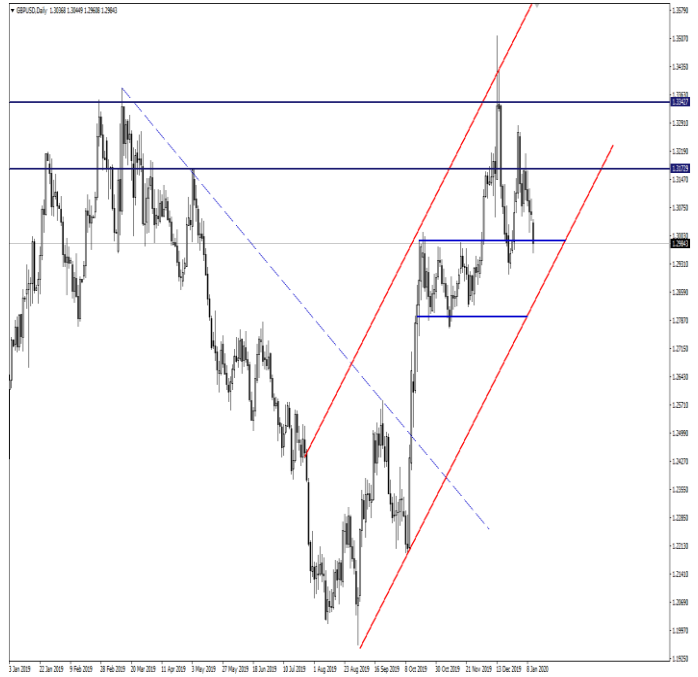

GBPUSD:

Bugün İngiltere'den gelen veriler beklentileri karşılamadı , bu hafta veri açısından yoğun bir hafta olacak ,kritik seviyelerde seyreden sterlin 1.30-1.29 aralığında hareket ediyor ,aşağıdaki seviyeler takip edilebilir.
Direnciler 1.3010-1.3031-1.3044
Destekler 1.2980-1.2971-1.2931



USD/TRY:

5.8750 seviyesi altında 5.8614 seviyesinde işlem gören Dolar/TL gün içi en düşük 5.8495 nokrasını görüldü, zayıflamanın devamı durumunda yeni denge arayışı 5.8450 seviyesinde oluşabilir. Diğer taraftan 5.8750- 5.90-5.94 seviyeleri direnciler konumunda öne çıkacaktır.

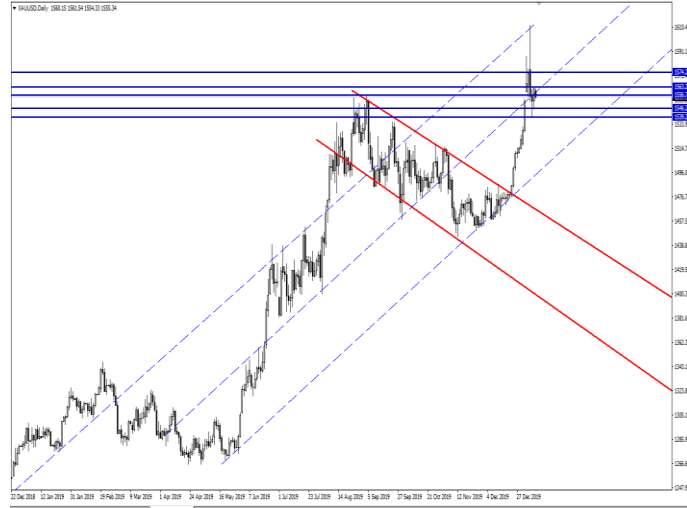

XAU/USD:

Haftaya satıcı bir seyrile başlayan ons altın 1545-1560 bandı arasında fiyatlamaya devam ediyor. Prensipite anlaşılan ABD-ÇİN faz1 anlaşması 2 gün sonra 'Washington' da resmîyete dökülecek. Küresel çapta risk unsurlarının azalması ve imzalanacak olan anlaşmanın piyasaya olumlu yansıtacağı beklentisiyle değerli metal satış baskısı altında diyebiliriz. Tabi ki satışların kalıcılık göstermesi için 1545 seviyesinin altında günlük kapanışlar görmemiz önem arz ediyor. İmzalanacak anlaşma ve Orta Doğu'daki gelişmeler fiyat hareketleri için yakından takip edilmeli.
Direnciler:1550-1545-1539
Destekler:1560-1563-1567

13.01.2020

Pariteler ve Emtia



BRENT:

Suudi Arabistan Enerji Bakanı Prens Selman gün içinde yaptığı açıklamada; petrol faaliyetlerinin tüm güvenliğini sağlamak için tüm önlemlerin alındığını, yeterli üretim kapasitesine sahip olduklarını ve OPEC ile diğer üretici ülkelerle üretim azaltma anlaşması hakkında kararın erken olduğunu söyledi. Bu açıklamalarla beraber brent petrol destek seviyelerinde seyrini sürdürüyor.

Destekler; 64.95, 64.70 ve 64.40

Dirençler; 65.30, 65.66 ve 66.00

Ekonomik Veriler

22:00- ABD Federal Bütçe Dengesi

02:50- Japonya Cari Hesap. Beklenti: -1.425T

MENKUL DEĞERLER A.Ş.**Marbaş Menkul Değerler A.Ş.**

Turan Can Gürsoy

Araştırma Müdürü

tgursoy@marbasmenkul.com.tr

Bültenleri web sitemizde <http://marbas.com.tr/bultenler> html adresinden takip edebilirsiniz.

1990 yılında faaliyet göstermeye başlayan Marbaş Menkul Değerler A.Ş., Türkiye Sermaye Piyasalarının köklü aracı kurumlarından biridir.

UYARI: Burada yer alan yatırım bilgi, yorum ve tavsiyeleri yatırım danışmanlığı kapsamında değildir. Yatırım danışmanlığı hizmeti; aracı kurumlar, portföy yönetim şirketleri, mevduat kabul etmeyen bankalar ile müşteri arasında imzalanacak yatırım danışmanlığı sözleşmesi çerçevesinde sunulmaktadır. Burada yer alan yorum ve tavsiyeler, yorum ve tavsiyede bulunanların kişisel görüşlerine dayanmaktadır. Bu görüşler, mali durumunuz ile risk ve getiri tercihlerinize uygun olmayabilir. Bu nedenle, sadece burada yer alan bilgilere dayanarak yatırım kararı verilmesi beklentilerinize uygun sonuçlar doğurmayabilir. Bu rapor sadece bilgi vermek amacıyla hazırlanmıştır. MARBAŞ Menkul Değerler A.Ş. ve personeli bu rapordaki bilgilerin eksikliğinden veya yanlışlığından dolayı hiçbir şart altında sorumlu tutulamaz.

Genel Müdürlük

Aytaç Cad. Metro İş Merkezi No:10

Kat: 1-2

Levent, Beşiktaş / İstanbul

T: 0(212)286 30 00

F: 0(212)286 30 50

iletisim@marbasmenkul.com.tr

Nişantaşı / İstanbul

Vali Konağı Cad. No:77 Polat Apt.

K:3 D:3 Nişantaşı / Şişli

T: 0(212)241 15 75

F: 0(212)241 13 75

Beylikdüzü / İstanbul

Yakuplu Mah. Hürriyet Blv. No:1

Skyport Residence 3.Kat D:63

Beylikdüzü

T: 0(212)879 01 36 - 37

F: 0(212)879 01 39

Sirkeci / İstanbul

Hocapaşa Mah. Hüdavendigâr Cad.

No:12/3 Fatih

T: 0(212)514 23 51

F: 0(212)514 23 55

Antalya Şubesi

Karşıyaka Mah. Sakarya Bulvarı

No:298/1

Kepez/Antalya

T: 0(242)326 80 55

F: 0(242)326 17 14

Erenköy / İstanbul

Bağdat cad. Beyaz apt. No:339 D:5

Erenköy

T: 0(216)301 10 45

F: 0(216)301 10 53

Ankara Şubesi

Tunalı Hilmi Cad. 60/12 Kavaklıdere

T: 0(312)426 16 61

F: 0(312)426 16 71

İzmir Şubesi

Kültür Mah. Cumhuriyet Bulvarı

No:127/71 Konak/İzmir

T: 0(232)570 04 16

F: 0(232)326 17 14