

10.01.2020

**Pariteler ve Emtia**



**EURUSD:**

Parite ,ABD tarım dışı istihdam ve ortalama saatlik kazançlar verisinin beklenenin altında gelmesi ile sert hareketlilikler gelmeye devam edebilir . ABD ve İran'dan gelecek açıklamalar fiyatlamalarda etkili olacaktır .

Dirençler 1.11060-1.1116-1.1123

Destekler 1.1088-1.1078-1.1067

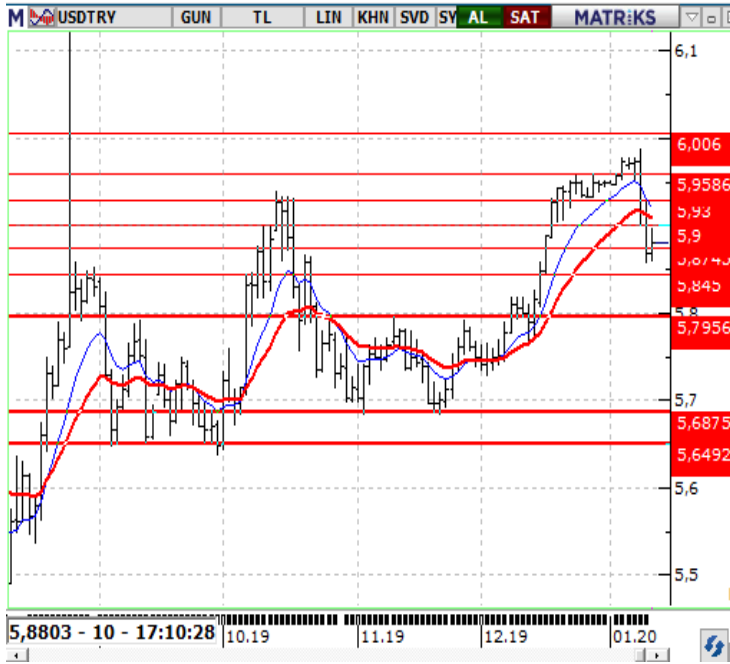

**USD/TRY:**

5.90 seviyesi altında 5.8750 desteğinde işlem gören Dolar/TL'de mevcut desteğin kırılması durumunda yeni denge arayışı 5.8450 seviyesinde oluşabilir. Diğer taraftan 5.90-5.94-5.96 seviyeleri dirençler olarak önemini koruyor.

**Pariteler ve Emtia**

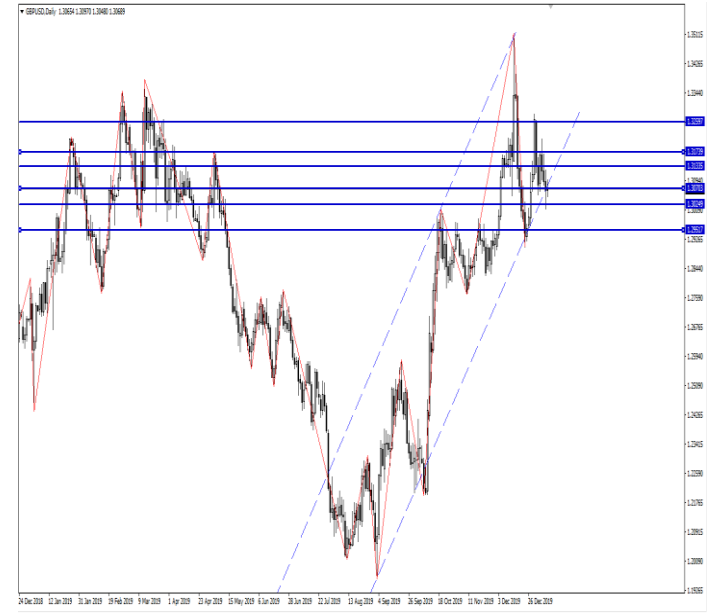

**GBPUSD:**

Parite, Brexit'in 31 Ocak'ta gerçekleşmesi beklentisi ile kritik seviyelerde 1.30 bölgesini kırmadığı takdirde toparlanmanın gelmesi ile 1.33 bölgesi kademeli olarak görülebilir . İskoçya ve Kuzey İrlanda riskleri pound varlıkları üzerinde baskı oluşturabilir .BOE'nin faiz indirme ihtimalinin de gündeme gelmesi ile birlikte 1.30 desteği kırılabilir ,orta vadede kademeli olarak 1.27 bölgesine çekilmeler görülebilir.

Dirençler 1.3109-1.3135-1.3178

Destekler 1.3024-1.2998-1.2956



**BRENT:**

Gün içinde 65-66 bant aralığına sıkışmış olan Brent petrolde risklerin azalmasıyla satışlarda derinlik kazanabilir.TSI ile 21:00 da ABD Baker Hughes Toplam Sondaj Kuyusu Sayısı takip edilecek 65.35 seviyesinin altında kaldığı sürece 64.77-64.40 ve 63.81 seviyeleri takip edilebilir, risk unsurlarının tekrar artma ihtimalinide göz önünde bulundursak yukarıda 65.94-66.31 ve 66.89 seviyeleri tekrara test edilebilir.

10.01.2020

## Pariteler ve Emtia

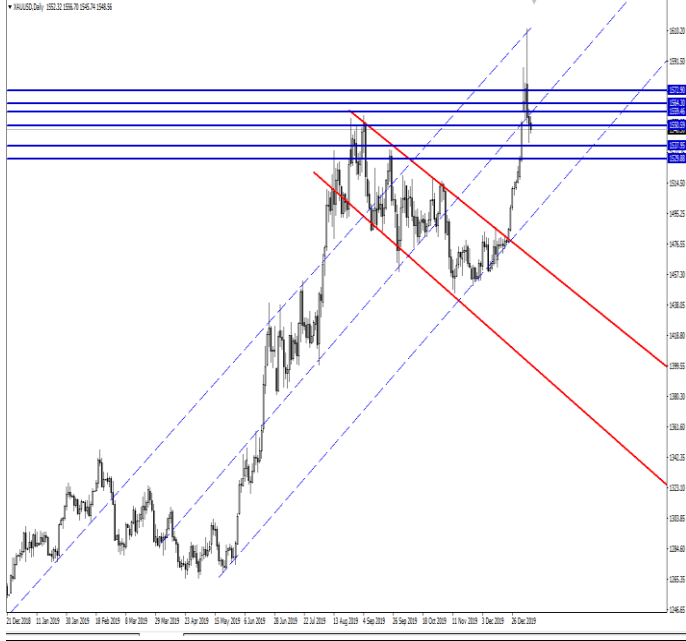

### **XAU/USD:**

ABD-İRAN ilişkileri ile ilgili olumsuz bir haberin gelmemiş olması ons altının seviyesini korumasında etkili oldu. ABD'den açıklanan veri setinde İşsizlik Oranı hariç Ortalama Saatlik Kazançlar ve Tarım Dışı İstihdam beklentiden kötü gerçekleşti. Veri sonrası 1551 direnci üzerine atak yapan ons bu seviye üzerinde kalıcılık sağlayamadı fakat 1551 üzerinde günlük kapanışlar görmemiz halinde 1559-1564 ve 1572 seviyeleri test edilebilir, ancak tekrar 1551 seviyesi altına inmesi durumunda 1543-1538 ve 1530 seviyeleri takip edilebilir.

## Ekonomik Veriler

**21:00-** Baker Hughes Sondaj Kuyusu Sayısı

**21:00-** ABD Baker Hughes Toplam Sondaj Kuyusu Sayısı

**MENKUL DEĞERLER A.Ş.****Marbaş Menkul Değerler A.Ş.**

Turan Can Gürsoy

Araştırma Müdürü

tgursoy@marbasmenkul.com.tr

Bültenleri web sitemizde <http://marbas.com.tr/bultenler> html adresinden takip edebilirsiniz.

1990 yılında faaliyet göstermeye başlayan Marbaş Menkul Değerler A.Ş., Türkiye Sermaye Piyasalarının köklü aracı kurumlarından biridir.

**UYARI:** Burada yer alan yatırım bilgi, yorum ve tavsiyeleri yatırım danışmanlığı kapsamında değildir. Yatırım danışmanlığı hizmeti; aracı kurumlar, portföy yönetim şirketleri, mevduat kabul etmeyen bankalar ile müşteri arasında imzalanacak yatırım danışmanlığı sözleşmesi çerçevesinde sunulmaktadır. Burada yer alan yorum ve tavsiyeler, yorum ve tavsiyede bulunanların kişisel görüşlerine dayanmaktadır. Bu görüşler, mali durumunuz ile risk ve getiri tercihlerinize uygun olmayabilir. Bu nedenle, sadece burada yer alan bilgilere dayanarak yatırım kararı verilmesi beklentilerinize uygun sonuçlar doğurmayabilir. Bu rapor sadece bilgi vermek amacıyla hazırlanmıştır. MARBAŞ Menkul Değerler A.Ş. ve personeli bu rapordaki bilgilerin eksikliğinden veya yanlışlığından dolayı hiçbir şart altında sorumlu tutulamaz.

**Genel Müdürlük**

Aytaç Cad. Metro İş Merkezi No:10

Kat: 1-2

Levent, Beşiktaş / İstanbul

T: 0(212)286 30 00

F: 0(212)286 30 50

iletisim@marbasmenkul.com.tr

**Nişantaşı / İstanbul**

Vali Konağı Cad. No:77 Polat Apt.

K:3 D:3 Nişantaşı / Şişli

T: 0(212)241 15 75

F: 0(212)241 13 75

**Beylikdüzü / İstanbul**

Yakuplu Mah. Hürriyet Blv. No:1

Skyport Residence 3.Kat D:63

Beylikdüzü

T: 0(212)879 01 36 - 37

F: 0(212)879 01 39

**Sirkeci / İstanbul**

Hocapaşa Mah. Hüdavendigâr Cad.

No:12/3 Fatih

T: 0(212)514 23 51

F: 0(212)514 23 55

**Antalya Şubesi**

Karşıyaka Mah. Sakarya Bulvarı

No:298/1

Kepez/Antalya

T: 0(242)326 80 55

F: 0(242)326 17 14

**Erenköy / İstanbul**

Bağdat cad. Beyaz apt. No:339 D:5

Erenköy

T: 0(216)301 10 45

F: 0(216)301 10 53

**Ankara Şubesi**

Tunalı Hilmi Cad. 60/12 Kavaklıdere

T: 0(312)426 16 61

F: 0(312)426 16 71

**İzmir Şubesi**

Kültür Mah. Cumhuriyet Bulvarı

No:127/71 Konak/İzmir

T: 0(232)570 04 16

F: 0(232)326 17 14