

09.01.2020

Pariteler ve Emtia



EURUSD:

Paritede bugün ABD gelen veriler sonrası fiyatlamalar 1.1090 bölgesinin üzerinde seyrediyor, bugün akşam saatlerinde TSI 17:30-19:30-22:20 FED üyelerinin konuşmaları takip edilecek ,akşam TSI 22:10'da Almanya Merkez Bankası Başkanı'nın konuşması takip edilecek.

Dirençler:1.1125-1.1150-1.1165 Destekler:1.1099-1.1084-1.1058

Pariteler ve Emtia



GBP/USD:

Bugün BOE Başkanı Carney'in konuşmaları takip edildi, brexit süreci yaklaşırken riskler hala devam ediyor. Bugün akşam TSI 17:30-19:30-22:20 saatlerinde FED üyelerinin konuşmaları takip edilecek.

Dirençler:1.3079-1.3113-1.3148 Destekler: 1.3024-1.3012-1.2975



USD/TRY:

5.90 seviyesi altında 5.8848 seviyesinden işlem gören Dolar/TL'de zayıflamanın devam etmesi durumunda 5.875-5.8450 dengelenmenin oluşabileceği destek seviyeleridir. 5.90-5.94-5.96 seviyeleri ise dirençler olarak önemini koruyor.

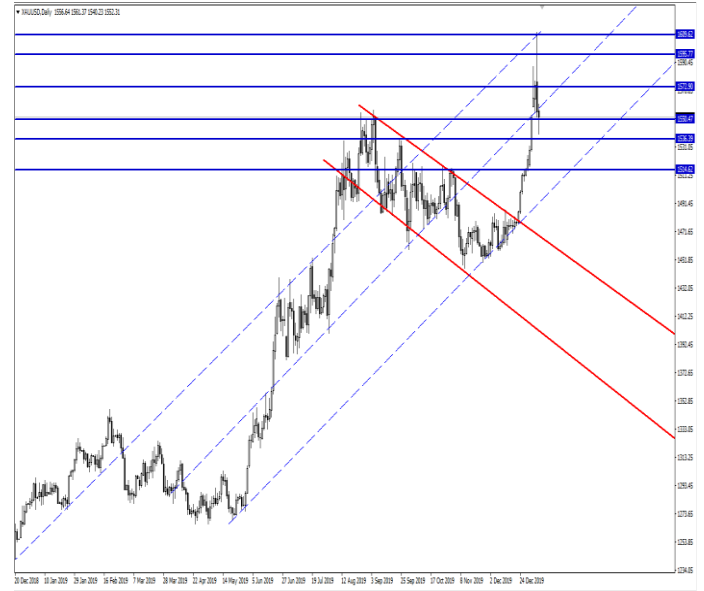

XAU/USD:

Ortadoğu'daki gerilimler sonrası ABD Başkanı Donald Trump'ın İran ile her türlü anlaşmaya şartsız koşulsuz açığız şeklinde gelen açıklamalarıyla gün içerisinde 1540 seviyelerine kadar çekildi. Gün ortasında Ruhani'den gelen açıklamalar kısmen gerginliğe neden olsa da değerli metalde düzeltme hareketlerinin devam ettiği görülüyor. Satışların derinleşmesi durumunda 1550-1536 ve 1514 seviyeleri takip edilebilir, tekrar 1572 seviyelerine gelmesi halinde 1600' lü bölgeler hedef haline gelebilir.

09.01.2020

Pariteler ve Emtia



BRENT:

ABD ile İnan arasındaki savař ihtimalinin gelen aıklamalar sonrası dūřmesiyle birlikte 65 desteęini test eden petrol bu seviyelerin kırılması halinde 63.44 ve 63 seviyeleri test edilebilir, dięer taraftan İnan Cumhurbaşkanı Ruhani'nin yineledięi tehditkär sytlemlerinin devam etmesi durumunda yukarıda tekrar sırasıyla 67.37-69.80 seviyeleri takip edilebilir.

Ekonomik Veriler

19:30- FOMC Üyesi Williams'ın konuşması

22:00- Kanada Merkez Bankası Başkanı Poloz'un konuşması

22:20- Chicago FED Başkanı Evans'ın konuşması

MENKUL DEĞERLER A.Ş.**Marbaş Menkul Değerler A.Ş.**

Turan Can Gürsoy

Araştırma Müdürü

tgursoy@marbasmenkul.com.tr

Bültenleri web sitemizde <http://marbas.com.tr/bultenler> html adresinden takip edebilirsiniz.

1990 yılında faaliyet göstermeye başlayan Marbaş Menkul Değerler A.Ş., Türkiye Sermaye Piyasalarının köklü aracı kurumlarından biridir.

UYARI: Burada yer alan yatırım bilgi, yorum ve tavsiyeleri yatırım danışmanlığı kapsamında değildir. Yatırım danışmanlığı hizmeti; aracı kurumlar, portföy yönetim şirketleri, mevduat kabul etmeyen bankalar ile müşteri arasında imzalanacak yatırım danışmanlığı sözleşmesi çerçevesinde sunulmaktadır. Burada yer alan yorum ve tavsiyeler, yorum ve tavsiyede bulunanların kişisel görüşlerine dayanmaktadır. Bu görüşler, mali durumunuz ile risk ve getiri tercihlerinize uygun olmayabilir. Bu nedenle, sadece burada yer alan bilgilere dayanarak yatırım kararı verilmesi beklentilerinize uygun sonuçlar doğurmayabilir. Bu rapor sadece bilgi vermek amacıyla hazırlanmıştır. MARBAŞ Menkul Değerler A.Ş. ve personeli bu rapordaki bilgilerin eksikliğinden veya yanlışlığından dolayı hiçbir şart altında sorumlu tutulamaz.

Genel Müdürlük

Aytaç Cad. Metro İş Merkezi No:10

Kat: 1-2

Levent, Beşiktaş / İstanbul

T: 0(212)286 30 00

F: 0(212)286 30 50

iletisim@marbasmenkul.com.tr

Nişantaşı / İstanbul

Vali Konağı Cad. No:77 Polat Apt.

K:3 D:3 Nişantaşı / Şişli

T: 0(212)241 15 75

F: 0(212)241 13 75

Beylikdüzü / İstanbul

Yakuplu Mah. Hürriyet Blv. No:1

Skyport Residence 3.Kat D:63

Beylikdüzü

T: 0(212)879 01 36 - 37

F: 0(212)879 01 39

Sirkeci / İstanbul

Hocapaşa Mah. Hüdavendigâr Cad.

No:12/3 Fatih

T: 0(212)514 23 51

F: 0(212)514 23 55

Antalya Şubesi

Karşıyaka Mah. Sakarya Bulvarı

No:298/1

Kepez/Antalya

T: 0(242)326 80 55

F: 0(242)326 17 14

Erenköy / İstanbul

Bağdat cad. Beyaz apt. No:339 D:5

Erenköy

T: 0(216)301 10 45

F: 0(216)301 10 53

Ankara Şubesi

Tunalı Hilmi Cad. 60/12 Kavaklıdere

T: 0(312)426 16 61

F: 0(312)426 16 71

İzmir Şubesi

Kültür Mah. Cumhuriyet Bulvarı

No:127/71 Konak/İzmir

T: 0(232)570 04 16

F: 0(232)326 17 14