

BIST 30 Yakın Vade



Teknik Görünüm:

Dünkü seansta 1444 ile 1472 seviyeleri arasında dalgalanan BIST 30 Nisan Vade Kontratları günü 1473 seviyesinde tamamladı. Güne alıcılı başlamasını beklediğimiz kontratlarda 1454 seviyesinin altına inilmedikçe düşüşler alış fırsatı olarak değerlendirilebilir.

Destek 3	Destek 2	Destek 1	Kapanış	Direnç 1	Direnç 2	Direnç 3
1424,75	1434,75	1454,75	1473,25	1484,75	1494,75	1514,75

F_XU0300421.GÜNLÜK - ARACI KURUM DAĞILIMI

Kurum: 01.04.2021 | TL Lot

Net: 31.512 | T.Lot: 275.026 | Net/Toplam: %11,46 | Net(10): -3.531 | D.Fark: -11,21 | 8699

Kademe Filtresi (Filtre Yok) | Saat Filtresi (Filtre Yok)

Alan	Net Lot	%	Mali	Satan	Net Lot	%	Mali	Kurum	T.Lot	%	Maliyet	Net
HSBC YATIRIM	4.495	14	146	CREDIT SUISSE	13.225	42	146	YAPI KRE	115.4	2	1464	1.008
MEKSA YATIRIM	4.044	13	146	TEB YATIRIM	8.099	26	146	IS YATIRI	82.61	1	1468	3.650
TACIRLER YAT.	3.877	12	146	BANK-OF-AMERI	2.751	9	147	BANK-OF-	27.01	5	1472	-2.751
IS YATIRIM	3.650	12	146	GARANTI YAT.	2.326	7	146	INFO YAT	24.48	5	1456	611
GCM YATIRIM M	3.116	10	147	AK YATIRIM	1.480	5	146	GARANTI	23.46	4	1463	-2.326
DIGER	12.330	39		DIGER	3.631	12		DIGER	277.0	5		0

F_XU0300421.GÜNLÜK - ARACI KURUM DAĞILIMI

Kurum: 02.11.2020 | TL Lot

Net: 300.320 | T.Lot: 10.916.268 | Net/Toplam: %2,75 | Net(10): 25.102 | D.Fark: %8,36 | -47939

Kademe Filtresi (Filtre Yok) | Saat Filtresi (Filtre Yok)

Alan	Net Lot	%	Mali	Satan	Net Lot	%	Mali	Kurum	T.Lot	%	Maliyet	Net
TEB YATIRIM	185.764	62	156	IS YATIRIM	117.552	39	149	YAPI KRE	4.423	2	933,5	4.868
BANK-OF-AMERI	67.843	23	156	GARANTI YAT.	56.921	19	151	IS YATIRI	2.665	1	1499	-117,5
CREDIT SUISSE	29.520	10	166	HSBC YATIRIM	37.429	13	157	INFO YATI	1.378	6	1494	-8.913
YAPI KREDI YAT	4.868	2	93	AK YATIRIM	23.997	8	160	TEB YATI	1.259	6	1569	185,7
TACIRLER YAT.	4.756	2	68	INFO YATIRIM M	8.913	3	149	BANK-OF-	1.198	6	1559	67,84
DIGER	7.569	3		DIGER	55.508	19		DIGER	10.90	5		0

USD/TRY Yakın Vade

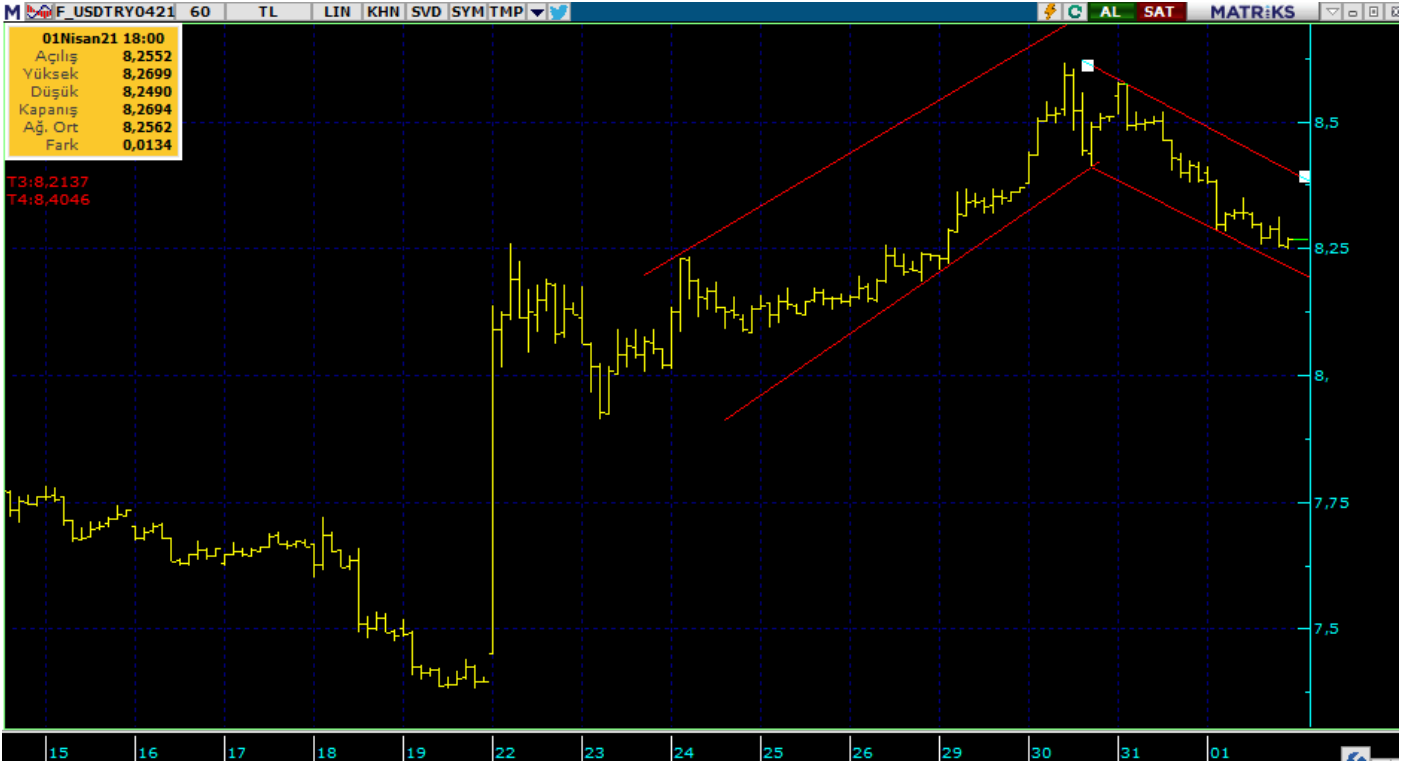

Teknik Görünüm:

Dünkü seansta 8,25 ile 8,40 seviyeleri arasında dalgalanan USDTRY Nisan Vade Kontratları günü 8,26 seviyesinde tamamladı. En yakın destek seviyesi 8,21 iken, en yakın direnç noktası 8,37 olarak görülmüştür.

Destek 3	Destek 2	Destek 1	Kapanış	Direnç 1	Direnç 2	Direnç 3
8,05	8,15	8,21	8,26	8,37	8,47	8,53

F_USDTRY0421.GÜNLÜK - ARACI KURUM DAĞILIMI

Kurum: 01.04.2021 = 01.04.2021

Net: 38.966 T.Lot: 212.837 Net/Toplam: %18,31 Net(10): 1.073 %2,75 D.Fark: 450

İlk 10 Alıcı: Net Lot 37.727 Yüzde 96,82 Maliyet 8,321

İlk 10 Satıcı: Net Lot -36.654 Yüzde 94,07 Maliyet 8,315

İlk 10 T.Lot: 317.726 Yüzde 74,64 Maliyet 8,309

Alan	Net Lot	%	Mali	Satan	Net Lot	%	Mali	Kurum	T.Lot	%	Maliyet	Net
IS YATIRIM	14.778	38	8,3	YAPI KREDI YAT	13.909	36	8,32	YAPI KRE	102,0	2	8,323	-13,90
TERA YATIRIM	7.000	18	8,3	AK YATIRIM	5.777	15	8,30	IS YATIRI	37,72	9	8,327	14,77
GARANTI YAT.	3.040	8	8,2	VAKIF YAT.	4.360	11	8,31	BANK-OF	36,15	9		0
TACIRLER YAT.	2.981	8	8,3	TEB YATIRIM	3.540	9	8,25	TACIRLE	26,84	6	8,321	2,981
INFO YATIRIM M	2.775	7	8,3	DENIZ YATIRIM	3.438	9	8,34	QNB FINA	26,64	6	8,305	2,054
DiĞER	8.392	22		DiĞER	7.942	20		DiĞER	196,2	4		0

F_USDTRY0421.GÜNLÜK - ARACI KURUM DAĞILIMI

Kurum: 07.08.2020 = 01.04.2021

Net: 883.289 T.Lot: 6.423.829 Net/Toplam: %13,75 Net(10): -124.261 %-14,07 D.Fark: 250873

İlk 10 Alıcı: Net Lot 746.503 Yüzde 84,51 Maliyet 8,129

İlk 10 Satıcı: Net Lot -870.764 Yüzde 98,58 Maliyet 8,103

İlk 10 T.Lot: 8.730.231 Yüzde 67,95 Maliyet 7,910

Alan	Net Lot	%	Mali	Satan	Net Lot	%	Mali	Kurum	T.Lot	%	Maliyet	Net
IS YATIRIM	195.230	22	8,0	T. C. MERKEZ B	358.936	41	8,20	YAPI KRE	2.699	2	9,333	55,60
AK YATIRIM	188.248	21	8,0	AKBANK T.A.S.	169.701	19	8,35	IS YATIRI	1.139	9	8,086	195,2
ZIRAAT YAT.	64.206	7	7,8	GARANTI BANKA	143.000	16	7,95	AK YATIRI	826,0	6	8,001	188,2
TEB YATIRIM	61.962	7	8,3	GARANTI YAT.	82.877	9	6,68	DENIZ YA	734,9	6	6,000	-6,371
YAPI KREDI YAT	55.603	6	9,3	FINANSBANK A.	61.608	7	8,86	GARANTI	695,6	5	6,680	-82,87
DiĞER	318.040	36		DiĞER	67.167	8		DiĞER	6.751	5		0

Bültenleri web sitemizde <http://marbas.com.tr/bultenler> adresinden takip edebilirsiniz.

1990 yılında faaliyet göstermeye başlayan Marbaş Menkul Değerler A.Ş., Türkiye Sermaye Piyasalarının köklü aracı kurumlarından biridir.

Marbaş Menkul Değerler A.Ş

Araştırma

Yusuf Topçu

ytopcu@marbasmenkul.com.tr

Zafer Anık

zanik@marbasmenkul.com.tr

UYARI: Burada yer alan yatırım bilgi, yorum ve tavsiyeleri yatırım danışmanlığı kapsamında değildir. Yatırım danışmanlığı hizmeti; aracı kurumlar, portföy yönetim şirketleri, mevduat kabul etmeyen bankalar ile müşteri arasında imzalanacak yatırım danışmanlığı sözleşmesi çerçevesinde sunulmaktadır. Burada yer alan yorum ve tavsiyeler, yorum ve tavsiyede bulunanların kişisel görüşlerine dayanmaktadır. Bu görüşler, mali durumunuz ile risk ve getiri tercihlerinize uygun olmayabilir. Bu nedenle, sadece burada yer alan bilgilere dayanarak yatırım kararı verilmesi beklentilerinize uygun sonuçlar doğurmayabilir. Bu rapor sadece bilgi vermek amacıyla hazırlanmıştır. MARBAŞ Menkul Değerler A.Ş. ve personeli bu rapordaki bilgilerin eksikliğinden veya yanlışlığından dolayı hiçbir şart altında sorumlu tutulamaz.

Genel Müdürlük

Esentepe Mah. Ecza Sokak, Safter
İş Hanı Blok No:6 İç Kapı No:7
Şişli / İstanbul

Levent / İstanbul

Aytar Cad. Metro İş Merkezi No:10
Kat: 1-2

Levent, Beşiktaş / İstanbul

T: 0(212)286 30 00

F: 0(212)286 30 50

iletisim@marbasmenkul.com.tr

Erenköy / İstanbul

Bağdat Cad. Beyaz Apt. No:339

D:5 Erenköy

T: 0(216)301 10 45

F: 0(216)301 10 53

Nişantaşı / İstanbul

Vali Konağı Cad. No:77 Polat Apt. K:3

D:3 Nişantaşı / Şişli

T: 0(212)241 15 75

F: 0(212)241 13 75

Sirkeci Şubesi

Hobyar Mah. Aşirefendi Cad. Denizli

Han Blok No: 27 Kapı No:611 Fatih

T: 0(212) 401 49 78

Beylikdüzü Şubesi:

Hayrettin Paşa Mah. 1993 Sokak No:22

Ferah Residence Daire A1 Esenyurt T:

0(212) 270 26 43

Ankara Şubesi

Tunalı Hilmi Cad. 60/12 Kavaklıdere

T: 0(312)426 16 61

F: 0(312)426 16 71

Çankaya Şubesi

Mustafa Kemal Mah. Dumlupınar

Bulvarı No:266 C/87 Çankaya

T: 0(312)220 53 21

Suadiye Şubesi:

Suadiye Mah. Öncü Sokak 2/1 Blok K:8

D:8 Kadıköy T: 0(216) 357 01 97