

BIST 30 Yakın Vadeli Kontrati

13.01.2021

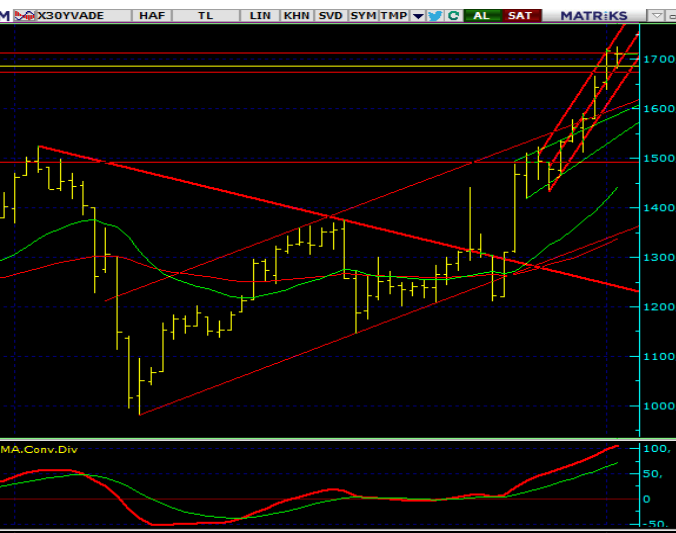

### Teknik Görünüm:

Dün 1714 ile 1694 seviyeleri arasında dalgalanan BIST 30 Şubat Vade Kontratları günü %0.75'lik değer kazancıyla 1709,50 seviyesinde tamamladı.

Güne yatay başlamasını beklediğimiz kontratlarda 1700 seviyesi altında uzun pozisyonlara dikkat edilmelidir. 1690-1675-1665 destekler, 1711-1724-1737 dirençler konumunda takip edilecektir.

F\_XU0300221.GÜNLÜK - ARACI KURUM DAĞILIMI

Kurum: 12.01.2021 = 12.01.2021

Net: 26.802 T.Lot: 285.132 Net/Toplam: %9,40 D.Fark: -2628

Alan	Net Lot	%	Maliyet	Satan	Net Lot	%	Maliyet	Kurum	T.Lot	%	Maliyet	Net
BANK-OF-AMERI	9.941	37	1705	TEB YATIRIM	5.914	22	1709	YAPI KRE	103.0	1	1704	1.307
MEKSA YATIRIM	3.063	11	1717	GARANTI YAT.	4.571	17	1704	INFO YAT	49.87	9	1705	509
GCM YATIRIM M	2.955	11	1710	VAKIF YAT.	4.304	16	1705	IS YATIRI	48.49	9	1705	1.234
AK YATIRIM	2.926	11	1711	CITI MENKUL	1.493	6	1702	AK YATIRI	33.55	6	1706	2.926
SANKO YATIRIM	1.491	6	1707	CREDIT SUISSSE	1.466	6	1706	TEB YATI	31.93	6	1704	-5.914
Diğer	6.426	24		Diğer	9.054	34		Diğer	303.3	5		0

F\_XU0300221.GÜNLÜK - ARACI KURUM DAĞILIMI

Kurum: 01.12.2020 = 12.01.2021

Net: 228.430 T.Lot: 3.386.695 Net/Toplam: %6,74 D.Fark: -69482

Alan	Net Lot	%	Maliyet	Satan	Net Lot	%	Maliyet	Kurum	T.Lot	%	Maliyet	Net
TEB YATIRIM	103.001	45	1616	GARANTI YAT.	45.554	20	1595	YAPI KRE	1.202	1	1675	-25.24
BANK-OF-AMERI	94.631	41	1639	IS YATIRIM	34.895	15	1649	IS YATIRI	784.5	1	1645	-34.83
CREDIT SUISSSE	10.866	5	1627	YAPI KREDI YAT	25.246	11	1638	TEB YATI	515.3	8	1638	103.0
GCM YATIRIM M	7.754	3	1690	HSBC YATIRIM	23.234	10	1627	INFO YAT	376.9	6	1679	-12.87
DENİZ YATIRIM	4.545	2	1555	AK YATIRIM	22.486	10	1640	GARANTI	367.8	5	1661	-45.65
Diğer	7.633	3		Diğer	77.115	34		Diğer	3.525	5		0

**Marbaş Menkul Değerler A.Ş.**

Turan Can Gürsoy	Araştırma Müdürü	<a href="mailto:tgursoy@marbasmenkul.com.tr">tgursoy@marbasmenkul.com.tr</a>	(0212) 286 30 00/113
Sait Siyok	ViOP Müdürü	<a href="mailto:saitsiyok@marbasmenkul.com.tr">saitsiyok@marbasmenkul.com.tr</a>	(0212)286 30 00/118

Bültenleri web sitemizde <http://marbas.com.tr/bultenler> html adresinden takip edebilirsiniz.

1990 yılında faaliyet göstermeye başlayan Marbaş Menkul Değerler A.Ş., Türkiye Sermaye Piyasalarının köklü aracı kurumlarından biridir.

**UYARI:** Burada yer alan yatırım bilgi, yorum ve tavsiyeleri yatırım danışmanlığı kapsamında değildir. Yatırım danışmanlığı hizmeti; aracı kurumlar, portföy yönetim şirketleri, mevduat kabul etmeyen bankalar ile müşteri arasında imzalanacak yatırım danışmanlığı sözleşmesi çerçevesinde sunulmaktadır. Burada yer alan yorum ve tavsiyeler, yorum ve tavsiyede bulunanların kişisel görüşlerine dayanmaktadır. Bu görüşler, mali durumunuz ile risk ve getiri tercihlerinize uygun olmayabilir. Bu nedenle, sadece burada yer alan bilgilere dayanarak yatırım kararı verilmesi beklentilerinize uygun sonuçlar doğurmayabilir. Bu rapor sadece bilgi vermek amacıyla hazırlanmıştır. MARBAŞ Menkul Değerler A.Ş. ve personeli bu rapordaki bilgilerin eksikliğinden veya yanlışlığından dolayı hiçbir şart altında sorumlu tutulamaz.

**Genel Müdürlük**

Aytar Cad. Metro İş Merkezi No:10  
Kat: 1-2  
Levent, Beşiktaş / İstanbul  
T: 0(212)286 30 00  
F: 0(212)286 30 50  
[iletisim@marbasmenkul.com.tr](mailto:iletisim@marbasmenkul.com.tr)

**Erenköy / İstanbul**

Bağdat cad. Beyaz apt. No:339 D:5  
Erenköy  
T: 0(216)301 10 45  
F: 0(216)301 10 53

**Nişantaşı / İstanbul**

Vali Konağı Cad. No:77 Polat Apt.  
K:3 D:3 Nişantaşı / Şişli  
T: 0(212)241 15 75  
F: 0(212)241 13 75

**Sirkeci Şubesi**

Hobyar Mah. Aşirefendi Cad.  
Denizli Han Blok No: 27 Kapı  
No:611 Fatih  
T: 0(212) 401 49 78

**Ankara Şubesi**

Tunalı Hilmi Cad. 60/12  
Kavaklıdere  
T: 0(312)426 16 61  
F: 0(312)426 16 71

**Çankaya Şubesi**

Mustafa Kemal Mah. Dumlupınar  
Bulvarı No:266 C/87 Çankaya  
T: 0(312)220 53 21