

BIST 30 Yakın Vadeli Kontratı

07.01.2021

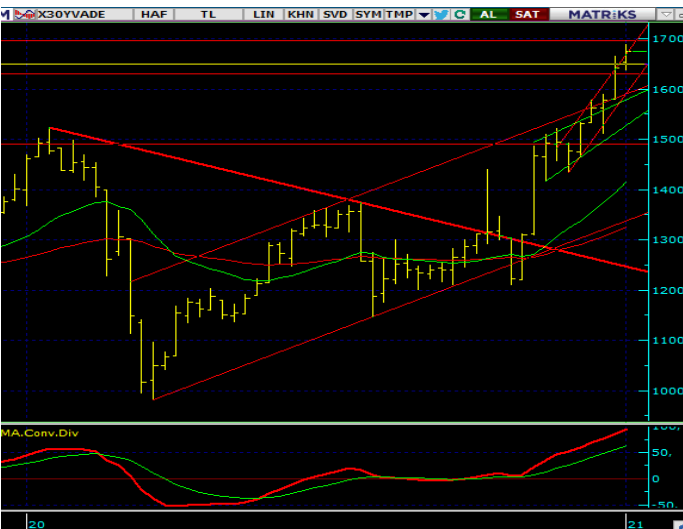

Teknik Görünüm:

Dün 1685 ile 1657.25 seviyeleri arasında dalgalanan BIST 30 Şubat Vade Kontratları günü %1.28'lik değer kazancıyla 1674,75 seviyesinde tamamladı.

Güne yatay pozitif başlamasını beklediğimiz kontratlarda 1650 seviyesi altında uzun pozisyonlara dikkat edilmelidir. 1670-1643-1630 destekler, 1683-1696-1710 dirençler konumunda takip edilecektir.

F: XU0300221 GÜNLÜK - ARACI KURUM DAĞILIMI

Kurum: 06.01.2021 | 06.01.2021

Net:	T.Lot:	Net/Toplam:	%11,52	1.640	%4,25	1529
38.561	334.683	%11,52	1.640	%4,25	1529	

İlk 10 Alıcı	İlk 10 Satıcı	İlk 10 Toplam
Net Lot: 36.505	Net Lot: -34.865	Net Lot: 461.262
Yüzde: 94,67	Yüzde: 90,42	Yüzde: 68,91
Maliyet: 1670,836	Maliyet: 1670,886	Maliyet: 1669,914

Alan	Net Lot	%	Maliyet	Satan	Net Lot	%	Maliyet	Kurum	T.Lot	%	Maliyet	Net
TEB YATIRIM	9.967	26	1665	YAPI KREDİ YAT	14.974	39	1677	YAPI KRE	178.5	2	1669	-14.97
MEKSA YATIRIM	8.270	21	1676	GARANTİ YAT.	7.946	21	1665	INFO YAT	53.86	8	1669	910
BANK-OF-AMERİ	6.644	17	1669	IS YATIRIM	6.095	16	1663	IS YATIRI	50.30	8	1670	-6.095
SEM YATIRIM M	2.593	7	1671	DENİZ YATIRIM	1.436	4	1667	GARANTİ	32.62	5	1669	-7.946
HİSBC YATIRIM	2.563	7	1666	VAKIF YAT.	1.115	3	1660	TEB YATI	31.00	5	1668	9.967
DİĞER	8.524	22		DİĞER	6.995	18		DİĞER	323.0	4		0

F: XU0300221 GÜNLÜK - ARACI KURUM DAĞILIMI

Kurum: 01.12.2020 | 06.01.2021

Net:	T.Lot:	Net/Toplam:	%9,26	18.757	%9,37	-46323
200.143	2.160.923	%9,26	18.757	%9,37	-46323	

İlk 10 Alıcı	İlk 10 Satıcı	İlk 10 Toplam
Net Lot: 197.835	Net Lot: -179.078	Net Lot: 2.994.263
Yüzde: 98,85	Yüzde: 89,48	Yüzde: 69,28
Maliyet: 1619,320	Maliyet: 1623,124	Maliyet: 1638,234

Alan	Net Lot	%	Maliyet	Toplam	Satan	Net Lot	%	Maliyet	Toplam	Kurum	T.Lot	%	Maliyet	Net
TEB YATIRIM	88.943	44	1609	382,1	GARANTİ YAT.	49.220	25	1606	247,2	YAPI KRE	714.1	1	1659	-23.66
BANK-OF-AMERİ	69.614	35	1616	250,1	IS YATIRIM	29.011	15	1645	579,9	IS YATIRI	579.9	1	1626	-29.01
CREDIT SUISSE	22.841	11	1663	188,9	HİSBC YATIRIM	25.137	13	1631	56,09	TEB YATI	382.1	9	1617	88.94
DENİZ YATIRIM	4.439	2	1645	146,4	YAPI KREDİ YAT	23.688	12	1636	714,1	BANK-OF-	250.1	6	1633	69.61
CITI MENKUL	3.027	2	1591	7,313	AK YATIRIM	15.504	8	1612	166,6	GARANTİ	247.2	6	1641	-49.22
DİĞER	11.280	6		0	DİĞER	57.693	29		0	DİĞER	2.148	5		0

Marbaş Menkul Değerler A.Ş.

Turan Can Gürsoy	Araştırma Müdürü	tgursoy@marbasmenkul.com.tr	(0212) 286 30 00/113
Sait Siyok	ViOP Müdürü	saitsiyok@marbasmenkul.com.tr	(0212)286 30 00/118

Bültenleri web sitemizde <http://marbas.com.tr/bultenler> html adresinden takip edebilirsiniz.

1990 yılında faaliyet göstermeye başlayan Marbaş Menkul Değerler A.Ş., Türkiye Sermaye Piyasalarının köklü aracı kurumlarından biridir.

UYARI: Burada yer alan yatırım bilgi, yorum ve tavsiyeleri yatırım danışmanlığı kapsamında değildir. Yatırım danışmanlığı hizmeti; aracı kurumlar, portföy yönetim şirketleri, mevduat kabul etmeyen bankalar ile müşteri arasında imzalanacak yatırım danışmanlığı sözleşmesi çerçevesinde sunulmaktadır. Burada yer alan yorum ve tavsiyeler, yorum ve tavsiyede bulunanların kişisel görüşlerine dayanmaktadır. Bu görüşler, mali durumunuz ile risk ve getiri tercihlerinize uygun olmayabilir. Bu nedenle, sadece burada yer alan bilgilere dayanarak yatırım kararı verilmesi beklentilerinize uygun sonuçlar doğurmayabilir. Bu rapor sadece bilgi vermek amacıyla hazırlanmıştır. MARBAŞ Menkul Değerler A.Ş. ve personeli bu rapordaki bilgilerin eksikliğinden veya yanlışlığından dolayı hiçbir şart altında sorumlu tutulamaz.

Genel Müdürlük

Aytar Cad. Metro İş Merkezi No:10
Kat: 1-2
Levent, Beşiktaş / İstanbul
T: 0(212)286 30 00
F: 0(212)286 30 50
iletisim@marbasmenkul.com.tr

Erenköy / İstanbul

Bağdat cad. Beyaz apt. No:339 D:5
Erenköy
T: 0(216)301 10 45
F: 0(216)301 10 53

Nişantaşı / İstanbul

Vali Konağı Cad. No:77 Polat Apt.
K:3 D:3 Nişantaşı / Şişli
T: 0(212)241 15 75
F: 0(212)241 13 75

Sirkeci Şubesi

Hobyar Mah. Aşirefendi Cad.
Denizli Han Blok No: 27 Kapı
No:611 Fatih
T: 0(212) 401 49 78

Ankara Şubesi

Tunalı Hilmi Cad. 60/12
Kavaklıdere
T: 0(312)426 16 61
F: 0(312)426 16 71

Çankaya Şubesi

Mustafa Kemal Mah. Dumlupınar
Bulvarı No:266 C/87 Çankaya
T: 0(312)220 53 21