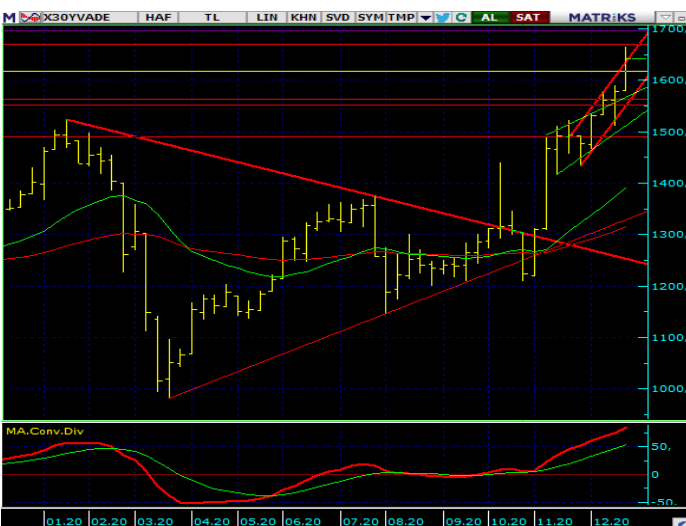

BIST 30 Yakın Vadeli Kontratı
04.01.2021

Teknik Görünüm:

Geçen hafta 1677 ile 1592 seviyeleri arasında dalgalanan BIST 30 Şubat Vade Kontratları Cuma gününü %0.37'lik değer kaybıyla 1653.75 seviyesinde tamamladı.

Güne yatay başlamasını beklediğimiz kontratlarda 1617 seviyesi üzerinde geri çekilmeler alım fırsatı olarak değerlendirilebilir. 1617-1605-1592 destekler, 1657-1670-1683 dirençler konumunda takip edilecektir.

F_XU0300221.GÜNLÜK - ARACI KURUM DAĞILIMI												
Kurum:		31.12.2020		31.12.2020								
Net:	T.Lot:	Net/Toplam:	Net(10):	D.Fark:								
39.515	171.808	%23,00	259	%0,66	4950							
İlk 10 Alıcı			İlk 10 Satıcı			İlk 10 T.Lot:			Toplam Toplam			
NetLot: 37.028			NetLot: -36.769			T.Lot: 239.085			Toplam Toplam: -93			
Yüzde: 93,71			Yüzde: 93,05			Yüzde: 69,58			Maliyet: 1660,640			
Maliyet: 1659,604			Maliyet: 1659,380			Maliyet: 1660,640						
Alan	Net Lot	%	Maliyet	Satan	Net Lot	%	Maliyet	Kurum	T.Lot	%	Maliyet	Net
BANK OF AMERI	13.573	34	1659	IS YATIRIM	11.847	30	1658	YAPI KRE	87.26	2	1661	-11.57
QNB FINANS YA	5.333	14	1658	YAPI KREDI YAT	11.572	29	1661	IS YATIRI	27.48	8	1659	-11.84
DENIZ YATIRIM	2.995	8	1660	GARANTI YAT.	4.556	12	1653	GARANTI	25.67	8	1660	-4.566
AT CAPITAL MEN	2.787	7	1664	VAKIF YAT.	2.519	6	1660	BANK-OF-	20.99	6	1659	13.57
CREDIT SUISE	2.693	7	1658	HSBC YATIRIM	1.937	5	1666	DENIZ YA	18.31	5	1660	2.995
DİĞER	12.134	31		DİĞER	7.184	18		DİĞER	163.0	4		0

F_XU0300221.GÜNLÜK - ARACI KURUM DAĞILIMI												
Kurum:		01.12.2020		31.12.2020								
Net:	T.Lot:	Net/Toplam:	Net(10):	D.Fark:								
171.698	1.162.015	%14,78	16.703	%9,73	-40835							
İlk 10 Alıcı			İlk 10 Satıcı			İlk 10 T.Lot:			Toplam Toplam			
NetLot: 169.846			NetLot: -153.143			T.Lot: 1.755.828			Toplam Toplam: 65.380			
Yüzde: 98,92			Yüzde: 89,19			Yüzde: 75,55			Maliyet: 1615,439			
Maliyet: 1608,233			Maliyet: 1613,611			Maliyet: 1615,439						
Alan	Net Lot	%	Maliyet	Satan	Net Lot	%	Maliyet	Kurum	T.Lot	%	Maliyet	Net
TEB YATIRIM	66.339	39	1591	GARANTI YAT.	47.354	28	1603	IS YATIRI	421.3	1	1610	-24.36
BANK-OF-AMERI	60.932	36	1608	IS YATIRIM	24.364	14	1640	TEB YATI	308.2	1	1606	66.33
CREDIT SUISE	23.058	13	1658	HSBC YATIRIM	23.664	14	1629	YAPI KRE	207.8	9	1639	-13.14
DENIZ YATIRIM	6.254	4	1588	YAPI KREDI YAT	13.146	8	1595	BANK-OF-	192.3	8	1621	60.93
CITI MENKUL	3.086	2	1592	INFO YATIRIM M	10.206	6	1612	CREDIT S	167.6	7	1616	23.05
DİĞER	12.029	7		DİĞER	52.864	31		DİĞER	1.026	4		0

Marbaş Menkul Değerler A.Ş.

Turan Can Gürsoy	Araştırma Müdürü	tgursoy@marbasmenkul.com.tr	(0212) 286 30 00/113
Sait Siyok	ViOP Müdürü	saitsiyok@marbasmenkul.com.tr	(0212)286 30 00/118

Bültenleri web sitemizde <http://marbas.com.tr/bultenler> html adresinden takip edebilirsiniz.

1990 yılında faaliyet göstermeye başlayan Marbaş Menkul Değerler A.Ş., Türkiye Sermaye Piyasalarının köklü aracı kurumlarından biridir.

UYARI: Burada yer alan yatırım bilgi, yorum ve tavsiyeleri yatırım danışmanlığı kapsamında değildir. Yatırım danışmanlığı hizmeti; aracı kurumlar, portföy yönetim şirketleri, mevduat kabul etmeyen bankalar ile müşteri arasında imzalanacak yatırım danışmanlığı sözleşmesi çerçevesinde sunulmaktadır. Burada yer alan yorum ve tavsiyeler, yorum ve tavsiyede bulunanların kişisel görüşlerine dayanmaktadır. Bu görüşler, mali durumunuz ile risk ve getiri tercihlerinize uygun olmayabilir. Bu nedenle, sadece burada yer alan bilgilere dayanarak yatırım kararı verilmesi beklentilerinize uygun sonuçlar doğurmayabilir. Bu rapor sadece bilgi vermek amacıyla hazırlanmıştır. MARBAŞ Menkul Değerler A.Ş. ve personeli bu rapordaki bilgilerin eksikliğinden veya yanlışlığından dolayı hiçbir şart altında sorumlu tutulamaz.

Genel Müdürlük

Aydar Cad. Metro İş Merkezi No:10
Kat: 1-2
Levent, Beşiktaş / İstanbul
T: 0(212)286 30 00
F: 0(212)286 30 50
iletisim@marbasmenkul.com.tr

Nişantaşı / İstanbul

Vali Konağı Cad. No:77 Polat Apt.
K:3 D:3 Nişantaşı / Şişli
T: 0(212)241 15 75
F: 0(212)241 13 75

Ankara Şubesi

Tunalı Hilmi Cad. 60/12
Kavaklıdere
T: 0(312)426 16 61
F: 0(312)426 16 71

Erenköy / İstanbul

Bağdat cad. Beyaz apt. No:339 D:5
Erenköy
T: 0(216)301 10 45
F: 0(216)301 10 53