

BIST 30 Yakın Vadeli Kontratı

08.09.2020

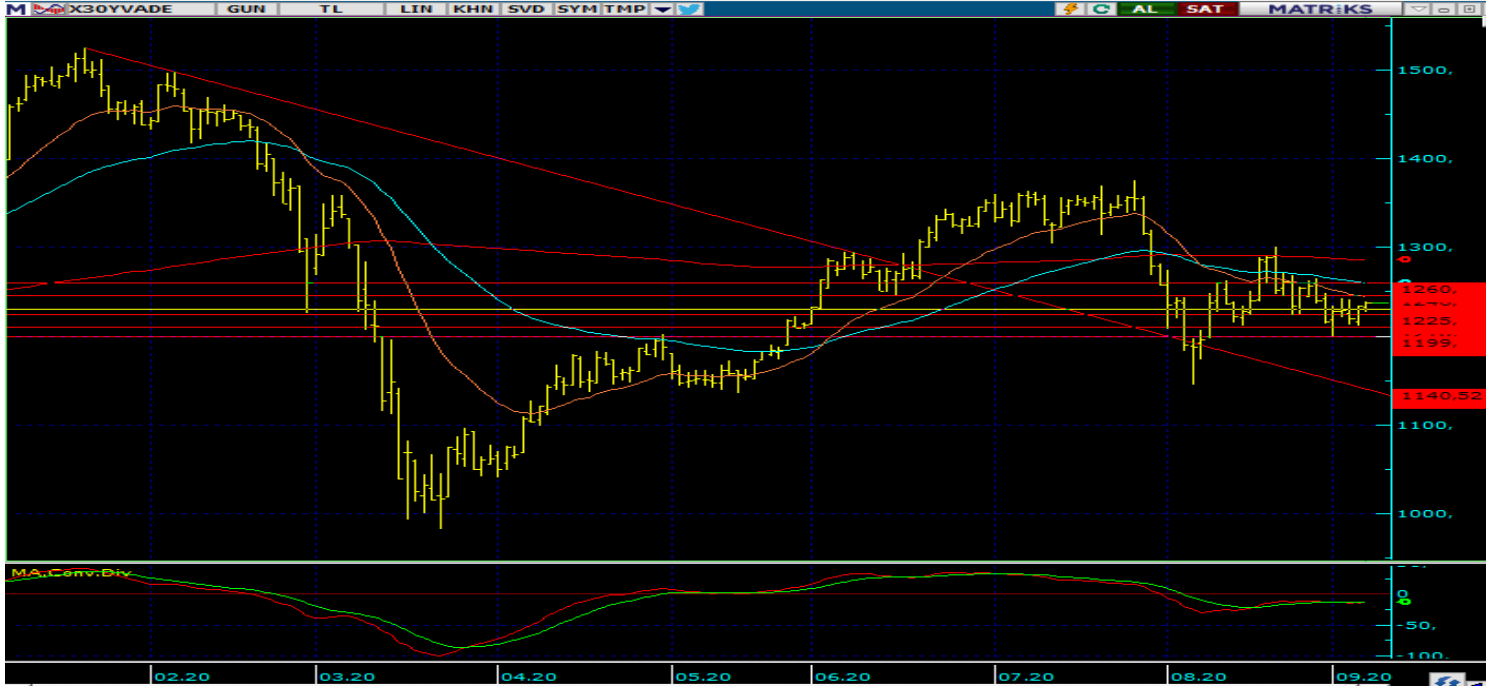

Teknik Görünüm:

Dün 1238.50 ile 1226.50 seviyeleri arasında dalgalanan BIST 30 Ekim Vade Kontratları dün gününü %0,85'lik değer kazancıyla 1237 seviyesinde tamamladı. Güne yatay başlamasını beklediğimiz BIST Yakın Vade Kontratlarında 1230 seviyesi üzerinde kısa pozisyonlara dikkat edilmelidir. Bu seviye üzerinde kalıcılık oluşması durumunda uzun pozisyonlar değerlendirilebilir.

1225-1210 destekler, 1260-1246 dirençler konumunda takip edilecektir.

F XU0301020.GÜNLÜK - ARACI KURUM DAĞILIMI														
Kurum: 07.09.2020 = 07.09.2020														
Net:		T.Lot:	Net/Toplam:	%:	Net(S):	D.Fark:	Kademe Filtresi		Saat Filtresi					
23.884		191.615	%12,46	-4,088	%-17,12	4088								
Alıcı			Satıcı			Toplam			Net					
İlk 5	Net Lot	Maliyet	İlk 5	Net Lot	Maliyet	İlk 5	Net Lot	Maliyet	İlk 5	Net Lot	Maliyet			
Yüze	16.338	68,41	Yüze	-20.426	85,52	Yüze	179.041	46,72	Yüze	191.615	-4,088			
Maliyet	1234,183		Maliyet	1232,520		Maliyet	1232,593		Maliyet	1232,593				
Alan	Net Lot	%	Maliyet	Toplam	Satan	Net Lot	%	Maliyet	Toplam	Kurum	T Lot	%	Maliyet	Net
GARANTI YAT	6.169	26	1236	24.615	IS YATIRIM	8.885	37	1231,9	33.211	YAPI KRE	67.98	1	1232	2.476
MESKİ YATIRIM	2.924	12	1240	8.434	AI CAPITAL ME	4.692	20	1230,8	21.916	IS YATIRI	33.21	9	1232	-8.885
YAPI KREDİ YAT	2.476	10	1229	67.988	MERRILL LYNC	4.671	20	1233,6	11.469	INFO YAT	31.31	8	1232	867
TACİRLER YATI	2.403	10	1231	6.743	QNB FINANS YA	1.414	6	1235,6	9.350	GARANTI	24.61	6	1233	6.169
TEB YATIRIM	2.366	10	1228	14.628	BURGAN YATIRI	764	3	1236,8	4.744	AI CAPIT	21.91	6	1231	-4.692
DGER	7.546	32	0	0	DGER	3.458	15	0	0	DGER	204.1	5	0	0

F XU0301020.GÜNLÜK - ARACI KURUM DAĞILIMI														
Kurum: 01.06.2020 = 07.09.2020														
Net:		T.Lot:	Net/Toplam:	%:	Net(S):	D.Fark:	Kademe Filtresi		Saat Filtresi					
190.767		3.083.783	%6,19	58.819	%30,83	-58819								
Alıcı			Satıcı			Toplam			Net					
İlk 5	Net Lot	Maliyet	İlk 5	Net Lot	Maliyet	İlk 5	Net Lot	Maliyet	İlk 5	Net Lot	Maliyet			
Yüze	186.698	97,87	Yüze	-127.879	67,03	Yüze	2.816.729	86,821	Yüze	45,67	1226,893			
Maliyet	1246,845		Maliyet	1250,501		Maliyet	1226,893		Maliyet	1226,893				
Alan	Net Lot	%	Maliyet	Toplam	Satan	Net Lot	%	Maliyet	Toplam	Kurum	T Lot	%	Maliyet	Net
TEB YATIRIM	126.211	66	1249	459.413	CREDIT SUISSE	35.277	19	1256,5	214.199	YAPI KRE	506.6	1	1225	-1.403
CITI MENKUL	46.329	24	1265	48.371	GARANTI YAT	27.213	14	1236,4	374.497	IS YATIRI	654.2	1	1226	-15.54
DENİZ YATIRIM	5.387	3	1125	174.911	AK YATIRIM	26.461	13	1234,5	259.807	TEB YATI	459.4	7	1237	126.2
INFO YATIRIM M	4.776	3	1167	421.912	MERRILL LYNC	24.380	13	1260,6	252.960	INFO YAT	421.9	7	1217	4.776
OYAK YATIRIM	3.595	2	1189	80.125	IS YATIRIM	15.548	8	1271,6	654.234	GARANTI	374.4	6	1230	-27.21
DGER	4.069	2	0	0	DGER	62.888	33	0	0	DGER	3.350	5	0	0

Marbaş Menkul Değerler A.Ş.

Turan Can Gürsoy	Araştırma Müdürü	tgursoy@marbasmenkul.com.tr	(0212) 286 30 00/123
Sait Siyok	VIOP Müdürü	saitsiyok@marbasmenkul.com.tr	(0212)286 30 00/118

Bültenleri web sitemizde <http://marbas.com.tr/bultenler> html adresinden takip edebilirsiniz.

1990 yılında faaliyet göstermeye başlayan Marbaş Menkul Değerler A.Ş., Türkiye Sermaye Piyasalarının köklü aracı kurumlarından biridir.

UYARI: Burada yer alan yatırım bilgi, yorum ve tavsiyeleri yatırım danışmanlığı kapsamında değildir. Yatırım danışmanlığı hizmeti; aracı kurumlar, portföy yönetim şirketleri, mevduat kabul etmeyen bankalar ile müşteri arasında imzalanacak yatırım danışmanlığı sözleşmesi çerçevesinde sunulmaktadır. Burada yer alan yorum ve tavsiyeler, yorum ve tavsiyede bulunanların kişisel görüşlerine dayanmaktadır. Bu görüşler, mali durumunuz ile risk ve getiri tercihlerinize uygun olmayabilir. Bu nedenle, sadece burada yer alan bilgilere dayanarak yatırım kararı verilmesi beklentilerinize uygun sonuçlar doğurmayabilir. Bu rapor sadece bilgi vermek amacıyla hazırlanmıştır. MARBAŞ Menkul Değerler A.Ş. ve personeli bu rapordaki bilgilerin eksikliğinden veya yanlışlığından dolayı hiçbir şart altında sorumlu tutulamaz.

Genel Müdürlük

Aytar Cad. Metro İş Merkezi No:10
Kat: 1-2
Levent, Beşiktaş / İstanbul
T: 0(212)286 30 00
F: 0(212)286 30 50
iletisim@marbasmenkul.com.tr

Nişantaşı / İstanbul

Vali Konağı Cad. No:77 Polat Apt.
K:3 D:3 Nişantaşı / Şişli
T: 0(212)241 15 75
F: 0(212)241 13 75

Ankara Şubesi

Tunalı Hilmi Cad. 60/12
Kavaklıdere
T: 0(312)426 16 61
F: 0(312)426 16 71

Erenköy / İstanbul

Bağdat cad. Beyaz apt. No:339 D:5
Erenköy
T: 0(216)301 10 45
F: 0(216)301 10 53